



LA RÉUNION

L'ÎLE INTENSE



MANUEL DES VENTES

MANUEL DES VENTES

Île de La Réunion



La Réunion est l'île Intense. Ceux qui ont chaque jour la chance d'observer ses paysages hors du temps, de goûter à ses incroyables saveurs et de profiter de la chaleur humaine qui y règne, peuvent en témoigner. Mais comment dépeindre l'indescriptible charme de La Réunion ? Comment convaincre celui qui ne la connaît pas encore que notre île n'est pas comme les autres ? Que l'essayer c'est l'adopter ? Il est parfois difficile de rendre compte de la beauté d'un lieu et de susciter l'envie de le découvrir, lui et pas un autre.

Vous êtes professionnels du tourisme et souhaitez œuvrer avec talent à la promotion de La Réunion. Pour convaincre les aspirants voyageurs, vous devez créer avec eux un lien de proximité et de connivence. L'Île de La Réunion Tourisme (I.R.T.) a conçu ce manuel des ventes pour vous aider dans la belle mission qui est la vôtre : porter loin les valeurs de la destination Réunion et valoriser le territoire.

Nous mettons un point d'honneur à vous fournir les meilleurs outils. Dans ce manuel, vous trouverez des informations pour répondre au mieux aux questions de vos clients, ainsi qu'une pléiade d'offres. Découvrir l'histoire de la canne à sucre en «charrette-bœuf», goûter une vanille bleue, arpenter des tunnels de lave, nager avec les dauphins... La Réunion regorge d'expériences passionnantes et insolites ! Pour en avoir un aperçu, suivez le guide ! Ces pages ruissèlent d'idées pour vous aider à concevoir des produits et des circuits touristiques sur mesure. Nous vous suggérons par ailleurs de nombreux éléments de langage pour mettre subtilement en avant les atouts de La Réunion.

Pour brosser le portrait de l'île intense, nous avons utilisé un ton immersif, parfois décalé. La Réunion est festive et passionnante, alors nous avons tâché de lui rendre hommage en utilisant une ribambelle d'images distillant humour et fantaisie. Nous espérons que cette plongée en terre réunionnaise vous plaira !

Stéphane Fouassin
Président de l'Île de La Réunion Tourisme





LA RÉUNION

INTENSÉMENT...



EXOTIQUE

Avec ses vagues tièdes qui viennent vous lécher les pieds, l'océan Indien vous ouvre les portes de son jacuzzi naturel. Sur le sable, les fragrances iodées chatouillent les narines, le bruit des palmes bercées par le vent des Alizés vient murmurer aux oreilles, les poissons multicolores et les tortues vont et viennent dans l'eau turquoise du lagon, la douce chaleur du soleil caresse la peau : dépaysement garanti !



GRANDIOSE

Laissez-vous prendre par la main et guider à travers les Pitons, cirques et remparts de La Réunion, inscrits au Patrimoine mondial de l'Unesco et protégés par le Parc national de La Réunion, qui couvre près de 40 % du territoire. Vivez des moments exceptionnels : une excursion sur les pentes sulfureuses d'un des volcans les plus actifs au monde, le Piton de la Fournaise ; une randonnée dans le cirque de Mafate, accessible uniquement à pied, pour une communion totale avec la nature ; une baignade au pied d'une des vertigineuses cascades ; une rencontre avec une flore et faune uniques en leur genre et au fort taux d'endémisme... L'île intense laissera des souvenirs impérissables aux explorateurs les plus respectueux.



AUTHENTIQUE

Profitez de la chaleur de l'accueil réunionnais et goûtez à l'art de vivre à la créole ! L'île de La Réunion propose la visite de sites et monuments culturels et cultuels, l'expérience de traditions issues du folklore local, la découverte de festivals... Le calendrier des manifestations réunionnaises est une source presque intarissable.



TRÉPIDANTE

Féru d'activité physique ? L'île de La Réunion est une destination dynamique où l'on ne s'ennuie pas une minute ! Un vaste programme d'activités de loisirs et de plein air vous y attend... Trail et randonnée pédestre sur les sentiers balisés de l'île, balade à cheval, descente en VTT, spéléologie à travers les tunnels de lave, escalade, canyoning ou rafting en eaux-vives, golf pour swinguer sous les tropiques, plongée sous-marine, parapente à la découverte des paysages vus du ciel... De l'exercice sinon rien !



ENVOÛTANTE

Carrefour des civilisations européenne, malgache, indienne, asiatique et africaine, melting-pot insulaire, l'île de La Réunion est l'eldorado du vivre-ensemble. D'une diversité sans pareille, la population de La Réunion est particulièrement métissée. Il en est de même pour ses musiques traditionnelles qui rythment le quotidien. Les cadences du séga et du maloya se plient comme par magie à tous les états de l'âme : laissez-vous transporter !



PRÉSERVÉE

Pour les amateurs d'écotourisme, le patrimoine naturel de La Réunion se révèle exceptionnel. L'écotourisme à La Réunion s'appuie sur une consécration internationale : l'île fait partie des trente hot-spots de biodiversité mondiale. Composé d'un écosystème préservé, avec autant de microclimats que de paysages contrastés, embarquez pour un voyage grandeur nature dans l'océan Indien. Contemplez la riche diversité des sites, tantôt luxuriants, tantôt désertiques et laissez-vous bercer par le chant des baleines lors de l'hiver austral.



ÉPICÉE

Le métissage culturel se retrouve aussi dans les assiettes... Goûtez la gastronomie de l'île aux épices venues des quatre coins de la planète ! La cuisine réunionnaise commence sur les étals des marchés de l'île aux senteurs et couleurs bigarrées : vanille, café Bourbon pointu, ananas Victoria, fruits de la passion, mangues, papayes, curcuma, miel de letchi... Les produits du terroir réunionnais sauront attiser vos papilles !



RESSOURÇANTE

L'île de La Réunion est une oasis de bien-être. Entre ciel et mer, vous vous détendrez lors d'une séance de yoga sur la plage avec l'horizon pour seul décor, ou profiterez des bienfaits d'un des Spas de l'île : le top du zen ! Au cœur des montagnes du cirque de Cilaos, vous bénéficierez des vertues des sources d'eau minérale naturelle très ferrugineuse qui alimentent l'établissement thermal de l'île. Confortablement installé au bord d'une piscine, vous savourerez un cocktail de fruits frais rivalisant de couleurs avec la flore éclatante de l'île. Des instants de pure relaxation vous attendent : inspirez, vous êtes à l'île de La Réunion !



SOMMAIRE

- 1 La Réunion L'île intense**
Faites découvrir à vos clients un concentré des plus belles expériences de voyages...
- 2 La Réunion synonyme de qualité**
Derrière des labels, les professionnels de l'île de La Réunion s'engagent pour les voyageurs.
- 3 Préparer son voyage**
Les questions, les réponses.
- 4 Venir et se déplacer à La Réunion**
Facile d'y aller, facile de la parcourir.
- 5 Organiser avec les professionnels**
Toutes les coordonnées des professionnels au service des voyageurs.
- 6 Hébergement à La Réunion**
Hôtels, Résidences de tourisme, autres réseaux d'hébergements.
- 7 Proposer des loisirs**
Pas un moment pour s'ennuyer.
- 8 Se divertir toute l'année**
Un agenda plein de surprises.
- 9 L'IRT à votre service**
Île de La Réunion Tourisme : prêts à vous aider dans le monde entier.

Édité par l'Île de La Réunion Tourisme, juillet 2018. Suivi de production : Guylène Pink / IRT. Mise à jour des informations : IRT/Direction Marketing, Direction Information et Commercialisation. Création : IRT/Barbara Herbert. Texte : Morgane Bonet. Impression : Graphic System. Imprimé en France. Les textes, les prix et photos ne sont en rien contractuels et n'engagent pas la responsabilité de l'Île de La Réunion Tourisme. Photos de couverture IRT/Wanderfeels. Cette édition tient compte des informations reçues par l'Île de La Réunion Tourisme en date du 31 mai 2018. Les modifications transmises après cette date seront intégrées sur le portail www.reunion.fr



LA RÉUNION

L'ILE INTENSE



LA RÉUNION, L'ÎLE INTENSE

- L'île intense
- l'île bleue
- L'île verte
- L'île Volcan
- La Réunion des cultures



© IRT / Ludovic Ismael



© IRT / Stéphane Michel

LA RÉUNION

VOUS AVEZ DIT "L'ÎLE INTENSE" ?

La Réunion est une île unique au monde : on peut choisir d'y passer ses journées à s'étirer sous la caresse du soleil, à affronter ses montagnes en traileur aguerrri, à se laisser hypnotiser par ses fonds marins ou à découvrir les subtilités de la langue créole en compagnie de ses chaleureux habitants. On peut aussi choisir d'y faire tout cela et plus encore !

Avec ses pitons, cirques et remparts inscrits au patrimoine mondial par l'Unesco et ses plus de 200 microclimats, La Réunion est une île tropicale qui fait fi des clichés. Des paysages de cartes postales, oui, mais surtout une combinaison de paysages qu'on ne voit nulle part ailleurs ! En seulement quelques heures, il est possible de passer du bleu cristallin du lagon au vert éclatant des cirques vertigineux. En quelques jours c'est un tour du monde réel et imaginaire qui s'offre à vous ! Profitez de ce voyage pour assouvir votre soif de découvertes et laissez-vous aller à de nouvelles sensations : l'impression de marcher sur la Lune à la Plaine des Sables, de pénétrer dans le royaume luxuriant de Mafate et de plonger dans Le Monde de Nemo à l'Hermitage.

La Réunion, c'est 2 500 km² de paysages grandioses et autant d'aventures à vivre. C'est aussi une incroyable mosaïque de cultures vivant en parfaite harmonie. Après avoir découvert ce petit bijou au milieu de l'océan Indien, vous rentrerez chez vous avec un "sourir en trans papay" et l'envie de revenir au plus vite ! Vous voulez caresser des yeux un volcan qui ne mord pas ?

Vous rêvez de faire la fiesta avec une foule de poissons multicolores ? Vous avez envie de réveiller vos papilles ? Vous brûlez de méditer loin de vos contraintes du quotidien à l'abri d'un cirque féérique ? Vous voulez vibrer ?

Alors La Réunion est faite pour vous !



© IRT / FROG974 Photographies

L'ÎLE BLEUE

L'accessoire indispensable de vos vacances ? Des savates deux doigts ! Avec elles, vous pouvez vous promener sur les plages de sable blanc ou noir au coucher du soleil, montrer vos talents au beach-volley ou encore faire des trajets répétés entre votre serviette à l'ombre des filaos et les eaux somptueuses du lagon réunionnais.

FARNIENTE SOUS LES COCOTIERS

Imaginez : vos pieds jouent avec le sable fin, un doux alizé effleure votre peau dorée par le soleil et vous plongez, enfin, dans l'écume rafraîchissante du lagon. Voilà, vous y êtes. Ça donne envie de fredonner, non ? Une ceinture corallienne de trente kilomètres protège le rivage des caprices du large et vous assure une baignade en toute sérénité. Pour vos moments de farniente, cap sur l'ouest et le sud de l'île.

Vous pouvez faire escale aux Brisants, la plage la plus "in" de La Réunion, à l'Étang-Salé sur la plage de sable noir volcanique, ou encore à la familiale Saline-les-Bains. Autant d'écrins de choix pour vos moments de détente et pour vous adonner à la plus spectaculaire des activités : la lecture à plat ventre avec les doigts de pied en éventail !

Vous pouvez aussi assister à un concert à l'une des rondelles animées de l'ouest, un œil sur les vagues et un cocktail à la main, ou encore vous joindre aux familles réunionnaises pour partager un pique-nique dominical : un moment de convivialité et de partage, typique de l'art de vivre réunionnais.



© IRT / Olivier Octobre

UN FESTIVAL SOUS-MARIN

Les eaux transparentes du lagon laissent deviner une multitude de poissons multicolores. Équipé d'un masque pour le snorkeling, vous pouvez saluer l'incroyable Baliste-Picasso et le Poisson-Papillon à seulement quelques mètres du rivage ! En eaux profondes, le spectacle est saisissant : poisson-clown lové dans son anémone, murène léopard abritée sous son rocher, mais aussi raies élégantes et tortues marines qui semblent voler dans les eaux cristallines. Toutes ces espèces sont protégées par la Réserve Naturelle Marine créée en 2007 et pour les découvrir, il vous suffit de plonger !

Mais vous pouvez aussi monter à bord de bateaux à fond de verre ou découvrir cet univers aquatique tropical à bord de kayaks transparents. Si vous souhaitez assister aux ballets des dauphins, grimpez sur un catamaran et guettez l'horizon ! De juin à septembre, vous aurez peut-être même la chance d'admirer les baleines à bosses qui viennent mettre bas au large des côtes réunionnaises.

Kitesurf, kayak, paddle... n'hésitez pas à compléter vos activités nautiques ! Ou continuez de rêvasser sur le sable en vous imprégnant de l'atmosphère d'éternelles vacances qui règne sur les plages de l'île !



© IRT / Gabriel Barathieu

L'ÎLE VERTE

La Réunion est née d'un surprenant mariage : celui de l'eau et du feu. C'est ce qui rend aujourd'hui les paysages de l'île si uniques. Le Piton de la Fournaise et le Piton des Neiges coiffent une forêt tropicale zébrée de rivières et de ravines et les trois extraordinaires cirques de l'île rivalisent de beauté. Attention les yeux !



© IRT / Jean-Luc Allegre



© IRT / Ludovic Ismaël

DES CIRQUES À COUPER LE SOUFFLE

Avec ses paysages enchanteurs, l'île de La Réunion est un livre ouvert sur la naissance du monde. Ses trois cirques disposés en trèfle autour du Piton des Neiges sont inscrits au patrimoine mondial de l'Unesco depuis 2010. Des sites grandioses protégés par des remparts de roche et de verdure. Une multitude de cascades dévalent sur leurs pentes couvertes de fougères arborescentes ou de forêt primaire. Le mystique Mafate se mérite : accessible à pied uniquement, il promet une expérience authentique et hors du temps. À Salazie se trouvent certaines des plus belles cascades de l'île et de délicieuses spécialités à base de chouchou vous attendent à Hell-Bourg, seule commune d'Outre-mer classée parmi les plus beaux villages de France ! Enfin, n'hésitez pas à parcourir la "route aux 400 virages" pour vous délasser au cœur du majestueux Cilaos, en profitant de ses sources, ou pour vous lancer à l'assaut du Piton des Neiges !

L'EDEN DES AVENTURIERS

La douceur de ses températures fait de l'île un extraordinaire jardin tropical : plus de 1600 espèces végétales et une faune étonnante s'y épanouissent. Lors de vos balades, ouvrez l'œil pour apercevoir de chatoyants margouillats et les insolites endormis. Le Tec-tec vous accompagne le long des sentiers de randonnée et dans les lieux réunionnais plane le paille-en-queue, emblématique oiseau endémique de l'île.

Les amoureux des fleurs et arbustes peuvent quant-à-eux se laisser envoûter par les prodigieux flamboyants, les orchidées et les frangipaniers qui s'épanouissent sur ce paradis terrestre. La Réunion est aussi un merveilleux terrain de jeux naturel. 900 kilomètres de sentiers balisés et 1000 kilomètres de pistes côtières attendent les voyageurs paisibles comme les sportifs de haut niveau. À pied, à cheval, en VTT, en segway, en quadbike, en hélicoptère, en ULM, en parapente, en canyoning ou en rafting, vous pouvez explorer cette nature d'exception de mille et une façons.

La nature réunionnaise est spectaculaire, sa faune et sa flore rivalisent de merveilles et tout est à votre disposition pour en profiter alors laissez parler votre âme d'explorateur !



© IRT / Emmanuel Vrîin

© IRT/ FROC 974 Photographies

L'ÎLE VOLCAN

“Le volcan la pété !” Si vous entendez cette expression durant votre séjour à La Réunion, n'ayez crainte ! Au contraire, cela veut dire que vous faites partie des chanceux : la rock star de l'île s'est réveillée pour éblouir une nouvelle fois ses nombreux fans dans un spectacle son et lumière inoubliable.

BIENVENUE SUR LA LUNE

L'île volcanique de La Réunion a surgi du fond de l'océan il y a 3 millions d'années. Aujourd'hui, elle abrite l'un des volcans les plus actifs au monde, le Piton de la Fournaise. Un brin vaniteux, il aime s'offrir en spectacle, rugir et rappeler qui est le boss sur l'île. Non explosif, il est inoffensif malgré sa lave incandescente et ses spectaculaires feux d'artifice.

Lorsque sa fougue s'apaise, vous pouvez entrer dans son enclos et fouler la lave durcie pour surplomber son cratère fumant. Vous découvrez alors un paysage presque entièrement minéral, contrastant avec la végétation luxuriante présente sur le reste de l'île. Avant d'arriver au Pas de Bellecombe, point de départ de la randonnée vers le cratère, il vous faut traverser la Plaine des Sables. Un sol de laves durcies, des scories brunes-orangées...

Vous aurez alors l'impression d'être arrivé sur la Lune !

L'INFLUENCE D'UNE ROCK STAR

Telle une vraie vedette, le Piton de la Fournaise a laissé son empreinte au-delà de la scène. Ses coulées de lave successives sont descendues jusqu'à l'océan et ont agrandi l'île, d'une bien jolie manière. Le décor de la côte du sud sauvage constitue une sorte de happening visuel entre falaises escarpées de basalte, vert de la végétation luxuriante et bleu profond de l'océan Indien. La route des laves vaut à elle-seule le trajet avec ses coulées figées pour l'éternité. Pour profiter encore plus du mystérieux dragon et mieux le comprendre, vous pouvez jouer les spéléologues dans des tunnels de lave et visiter la Cité du Volcan, véritable mine de savoirs. Qui n'a jamais rêvé d'aller sur la Lune ? Un fantasme à près de 400 000 kilomètres du commun des mortels. Plus proche, plus accessible et tout aussi magique, le Piton de la Fournaise continuera longtemps de marquer votre mémoire.

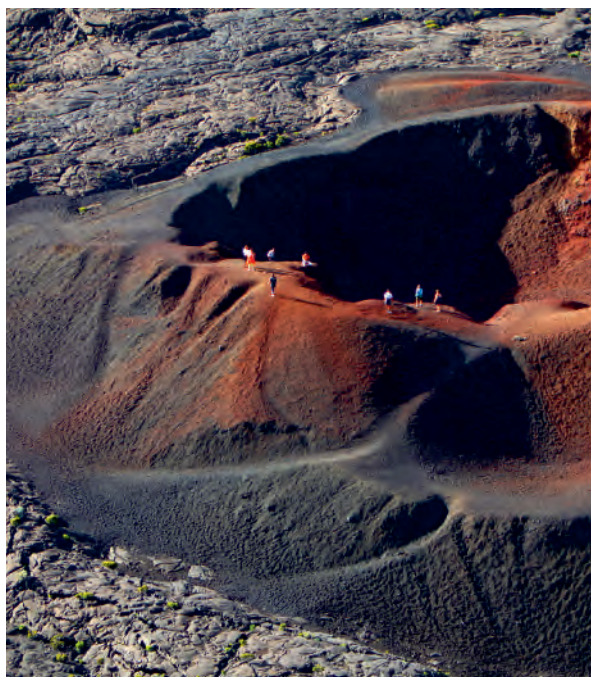

© IRT/ Emmanuel Virin

LA RÉUNION DES CULTURES

Si je vous dis que l'on peut faire le tour du monde en arpentant un petit caillou au milieu de l'océan Indien, me croyez-vous ? Non ?

Et pourtant... La Réunion est un kaléidoscope de paysages grandioses mais aussi de cultures. Habitée depuis seulement 350 ans, l'île a accueilli des peuples venus des quatre coins du globe. Ses couleurs sont celles de l'Afrique, de l'Europe et de l'Asie. Une terre de métissage exemplaire qui porte haut les valeurs universelles de respect, de bienveillance et de partage. Ici les différentes cultures et religions se côtoient, se partagent et s'enlacent dans une parfaite harmonie. Un accueil chaleureux, des sourires en pagaille, des découvertes, des saveurs du monde entier, voilà ce qu'offre La Réunion. Bienvenue sur la terre du vivre-ensemble !

UNE CULTURE PATCHWORK

Marquée par son histoire coloniale, La Réunion est riche d'une immigration africaine, indienne, indonésienne, chinoise, malgache et européenne. Ce département français qui ne renie ni son passé, ni sa culture, revendique avec fierté sa diversité ethnique. Vous pouvez découvrir les origines de la culture créole en visitant les magnifiques demeures coloniales ou les cases multicolores de l'île. Lors de vos pérégrinations, admirez les églises, temples tamouls, mosquées et pagodes chinoises édifiés sur tout le territoire. L'année réunionnaise est par ailleurs rythmée par de nombreuses festivités. Venez assister aux défilés du Dipavali, la fête tamoule de la Lumière, aux feux d'artifice donnés à l'occasion du Nouvel An Chinois ou encore aux célébrations de l'abolition de l'esclavage. Un seul mot d'ordre : le partage !



© IRT / Ludovic Ismael



© IRT / Studio Lumière

DES PAPILLES EN FÊTE

Le métissage se retrouve également dans les assiettes ! La gastronomie locale est sous influence européenne, chinoise, indienne et malgache. Ici vos papilles voyagent et vous vous retrouvez à user et abuser de nombreux superlatifs tels que succulent, délicieux, savoureux ou divin lorsque vous dégustez les caris, rougails, civets, poissons et autres spécialités de l'île en sirotant des rhums arrangés. À l'heure de l'apéritif, rien de tel qu'admirer un beau coucher de soleil en savourant des samoussas et sirotant les bières locales. En déambulant dans les marchés, laissez-vous éblouir par les flamboyants étals et délectez-vous des senteurs incroyables émanant des épices, des fruits de la passion, des mangues ou de la vanille de Bourbon. Enfin, n'hésitez pas à échanger avec les habitants de l'île. Qui sait, peut-être aurez-vous la chance d'être convié à un traditionnel pique-nique familial au cours du week-end ?

Pour les saveurs de l'île, comme pour les rencontres que vous pourrez y faire, un seul conseil : n'hésitez pas à aller vers l'inconnu !

L'abus d'alcool est dangereux pour la santé. A consommer avec modération.



© IRT / Serge Celbert

GARANTIR LA QUALITÉ

- Qualité Tourisme Ile de La Réunion
- Qualité Tourisme TM
- C.A.C.I.
- Clévacances
- Gîtes de France
- Tourisme et Handicap
- Pavillon Bleu
- Bienvenue à La Ferme
- Accueil Paysan
- Maîtres-Restaurateurs
- O.2.C.R.
- Écolabel
- Clef Verte
- Esprit Parc National[®]

DES LABELS POUR GARANTIR UN SERVICE DE QUALITÉ AUX VOYAGEURS.

L'île de La Réunion n'a qu'un objectif : l'excellence. Pour l'atteindre, elle mobilise le plus grand nombre de professionnels, en misant sur la proximité pour satisfaire au mieux tous les voyageurs. Garantie de qualité, les labels sont là pour les aider à préparer leur séjour à La Réunion. Les établissements labellisés de La Réunion, quels que soient leur type d'activité et le niveau de leurs prestations, affichent le même objectif : satisfaire la clientèle. De l'hébergement aux loisirs en passant par les musées ou encore les transports, le prestataire labellisé s'engage à respecter une série de critères sélectionnés, qui vont de la qualité de l'accueil jusqu'aux services rendus, selon la spécificité de son secteur d'activité. Des évaluations régulières veillent au respect des engagements pris pour adhérer aux différents labels.



© IRT / Olivier Octobre



© IRT / Studio Lumière

LES LABELS PRÉSENTS À LA RÉUNION :

QUALITÉ TOURISME ÎLE DE LA RÉUNION



L'île de La Réunion Tourisme a retenu la qualité comme l'un de ses axes stratégiques majeurs. Aussi, elle a mis en place une démarche Qualité à destination des prestataires des différents secteurs touristiques. En cohérence avec la marque nationale Qualité Tourisme™, la charte Qualité Tourisme Île de La Réunion est un label fédérateur qui garantit aux touristes un séjour répondant à leurs besoins. Les professionnels titulaires du label se sont engagés à garantir le respect des dix promesses de la charte qualité, établies pour chaque secteur d'activité afin d'améliorer la qualité de leurs prestations. Des évaluations régulières veillent au respect des engagements pris par les professionnels pour adhérer à cette charte de qualité.

Celles-ci sont effectuées par un cabinet d'audit tous les 3 ans sur la base d'une grille spécifique à chaque activité. Afin de s'adapter aux exigences de la clientèle, ces grilles sont révisées régulièrement. Qualité Tourisme Île de La Réunion, c'est "l'engagement satisfaction".

Vous les reconnaîtrez dans ce document grâce au logo 

Plus d'informations sur www.reunion.fr

QUALITÉ TOURISME™



La marque Qualité Tourisme™ a été créée en 2005 par l'État. C'est une marque ombrelle qui fédère les démarches qualité engagées par les professionnels du tourisme.

Elle constitue pour les professionnels, aussi bien que pour les touristes, un gage de confiance. Elle fédère sous un même symbole les démarches qualité engagées pour la satisfaction des clients.

Elle garantit de pouvoir choisir des prestations de qualité grâce notamment aux audits réalisés régulièrement par des organismes indépendants. Qualité de l'accueil et du service, professionnalisme, valorisation des ressources locales figurent parmi les valeurs essentielles de la marque.

Vous les reconnaîtrez dans ce document grâce au logo 

Plus d'informations sur www.reunion.fr

CERTIFICATION POUR L'ACCUEIL DES CLIENTÈLES CHINOISE ET INDIENNE (CACI)

En réponse aux attentes des Tour-opérateurs chinois et indiens, l'IRT a mis en place cette démarche qualité destinée aux entreprises touristiques locales, labellisés Qualité Tourisme Ile de La Réunion. Les professionnels souhaitant s'inscrire dans la démarche d'accueil spécifique aux us et coutumes de ces deux pays, s'engagent à mettre en place un accueil personnalisé, en proposant notamment des repas plus adaptés aux habitudes culinaires des clients et à faciliter la communication à travers la traduction des supports de communication et du personnel bilingue.

Les professionnels engagés dans la démarche sont identifiables grâce à ces logos : "Namasté" et "Ni Hao".

Vous les reconnaîtrez dans ce document grâce aux logos  & 

Plus d'informations sur www.reunion.fr



© IRT/ Frédérique Massari

CLÉVACANCES



Que vous veniez à l'île de La Réunion pour deux jours, une ou plusieurs semaines, en couple, entre amis ou en famille, vous trouverez l'hébergement qui vous convient, grâce au réseau Clévacances.

Ce label national, présent à La Réunion depuis 2007, est une marque de qualité pour les locations de vacances (appartements, maisons indépendantes, ou chambres d'hôtes) situées à la mer, à la montagne, à la campagne ou en ville, pour les vacances ou du tourisme d'affaires, à la nuitée, au week-end, ou de courte et de moyenne durée.

Clévacances garantit un niveau de qualité de 1 à 5 clés pour les locations et pour les chambres d'hôtes, conforme à sa charte de qualité nationale. Le label est attribué à l'issue d'une visite par un technicien Clévacances (en présence du propriétaire) qui détermine la catégorie du logement en fonction du niveau de prestations offert, à partir d'une grille d'évaluation nationale.

Par la suite, une commission de contrôle intervient tous les 4 ans afin de garantir un niveau de qualité constant pour le client.

Retrouvez plus d'informations en page 93.

Liste des structures adhérentes également disponible sur www.reunion.fr

LES GÎTES DE FRANCE



Depuis 40 ans, les Gîtes de France de La Réunion ont développé une offre particulièrement riche et proposent une merveilleuse diversité d'hébergements répartis sur l'ensemble de l'île.

À l'heure où se multiplient les offres d'hébergements en ligne, le relais Gîtes de France de La Réunion mise sur les petits plus pour se différencier et rester fidèle à l'esprit qui anime le réseau depuis sa création : la qualité de l'accueil et la fiabilité de l'offre.

Au-delà des petits plus, le réseau et ses adhérents amènent le client à la quête des sens et à la recherche d'une expérience, apportant ainsi une vraie différence par rapport aux autres offres.

Choisir les hébergements Gîtes de France pour vos vacances vous garantit une réelle qualité de services, un investissement sans faille des adhérents-hôtes qui feront de votre séjour un moment exceptionnel.

Plus de détails sur les produits du label, cf. rubrique hébergements page 93.



© IRT/ Studio Lumière



© IRT/ Stéphane Godin



LE PAVILLON BLEU

Le Pavillon Bleu est un label à forte connotation touristique, symbole d'une qualité environnementale exemplaire.

Créé par TERAGIR, le Pavillon Bleu valorise chaque année les communes et les ports de plaisance, qui mènent de façon permanente une politique de recherche et d'application durable en faveur d'un environnement de qualité.

Cet écolabel permet de sensibiliser et de motiver les collectivités locales ou les gestionnaires de port de plaisance afin qu'ils prennent en compte le critère "environnement" dans leur politique de développement économique et touristique, en complément et en renforcement des directives nationales et/ou européennes obligatoires.

Garant d'une bonne qualité environnementale, le Pavillon Bleu hisse sur une commune ou un port de plaisance, véhicule une image positive dynamique auprès des résidents comme des visiteurs. En ce sens, il favorise aussi une prise de conscience générale envers un comportement plus respectueux de la nature et de ses richesses.

Ce label vient récompenser et valoriser les communes et les ports de plaisance engagés dans une démarche d'excellence environnementale. Au rang des labellisés figure celle de Saint-Paul, avec ses plages de Boucan Canot et de l'Hermitage Centre la Passe. Le Port de Saint-Gilles a aussi décroché le titre.



BIENVENUE À LA FERME

Les agriculteurs du réseau Bienvenue à la Ferme vous accueillent en toute simplicité au sein de leurs exploitations.

Ambassadeurs du monde agricole réunionnais, l'accueil est leur seconde nature. Ils ont à cœur de partager avec leurs visiteurs les richesses de leur métier à travers des prestations hautes en saveurs et en couleurs. Chaque structure est une halte unique, un véritable voyage des sens et des traditions.

Les principes de Bienvenue à la Ferme sont déclinés dans les cahiers des charges nationaux qui définissent les règles applicables à chaque prestation Bienvenue à la Ferme (ex : produits de la ferme, camping à la ferme...). Le respect et le suivi de ces engagements sont contrôlés par les services décentralisés de l'État, par les Chambres d'Agriculture, et par le réseau Bienvenue à la Ferme.

Retrouvez plus d'informations en page 94 ou sur www.reunion.fr



ACCUEIL PAYSAN

Accueil Paysan est un groupement national et international de paysans qui partagent tous les mêmes convictions. Ils souhaitent promouvoir une agriculture paysanne et un tourisme durable qui leur permet de vivre décemment là où ils sont.

Leur volonté est de faire découvrir leur métier, leur mode de vie et leur environnement, tant naturel que culturel, au travers d'un accueil caractérisé par la convivialité et l'échange réciproque.

Le paysan vous accueille dans sa maison, à sa table, dans ses champs, parmi ses animaux, dans le paysage réunionnais que son travail façonne.

Les adhérents doivent respecter un cahier des charges mis en place par la fédération, et des visites de contrôle sont régulièrement organisées.

Retrouvez plus d'informations en page 94 ou sur www.reunion.fr



TOURISME ET HANDICAP

Créé en 2001, le label "Tourisme & Handicap" a pour objectif d'apporter une information fiable, descriptive et objective de l'accessibilité des sites et équipements touristiques en tenant compte des 4 types de handicaps (moteur, mental, auditif et visuel) et de développer une offre touristique adaptée.

Il certifie les efforts des professionnels du tourisme en matière d'accessibilité et d'accueil des clientèles spécifiques et apporte une garantie d'un accueil efficace et adapté aux besoins indispensables des personnes handicapées.

Mais il est d'abord une réponse à la demande des personnes en situation de handicap qui veulent choisir leurs vacances, se cultiver, se distraire, partir seules, en famille ou entre amis, où elles le souhaitent, comme tout le monde.

La démarche de labellisation est ouverte aux professionnels du tourisme qui souhaitent ouvrir leurs établissements ou leurs sites au public le plus large : les hébergements, la restauration, les sites touristiques, les sites de loisirs, les lieux d'accueil et d'information.

Pour être labellisés, la structure ou les équipements doivent répondre aux critères du cahier des charges Tourisme et Handicap. Le gestionnaire s'engage, une fois la labellisation validée, par la signature d'une charte.

Les visites portent systématiquement sur les 4 handicaps, mais le label peut être accordé pour 2, 3 ou 4 handicaps et pour une durée de 5 ans !

Au terme des 5 ans, le label est renouvelable par avenant après contrôle du maintien des critères d'accueil et d'accessibilité.

Vous les reconnaitrez dans ce document grâce au logo 

Plus d'informations sur www.reunion.fr

MAÎTRE-RESTAURATEUR



La création du titre de “Maître-Restauteur” est l’une des applications du contrat de croissance signé en 2007 entre le Ministère de l’Économie et l’ensemble des organisations professionnelles du secteur des cafés, hôtels et restaurants (CHR). Le titre de “Maître-Restauteur” est une distinction attribuée nominativement à un professionnel pour une durée déterminée (4 ans) et renouvelable.

Les objectifs recherchés :

- la reconnaissance de l’excellence des meilleurs professionnels de la restauration ;
- la valorisation de leur compétence par des diplômes et/ou une longue expérience ;
- l’engagement de l’établissement en faveur de la qualité (accueil, fraîcheur des produits cuisinés, hygiène, service, aménagement).

À ce jour, plus d’une trentaine de restaurateurs ont obtenu le titre de “Maître-Restauteur” à La Réunion.

Liste à retrouver sur www.reunion.fr

OBSERVATION CERTIFIÉE RESPONSABLE DES CÉTACÉS À LA RÉUNION (O.2.C.R.)



Afin d’identifier et de valoriser les prestataires respectueux de l’environnement marin, l’État, en collaboration avec les acteurs privés, publics, associatifs, a travaillé à la création d’un label “Observation Certifiée Responsable des Cétacés à la Réunion” (O2CR) en juillet 2014. S’appuyant sur une démarche volontaire, ce label a pour ambition de contribuer à la sensibilisation du grand public en matière d’environnement marin et de proposer un cadre durable à l’observation des cétacés.

Les opérateurs vertueux sont donc identifiés et valorisés par cette marque de qualité.

Vous les reconnaîtrez dans ce document grâce au logo 

Plus d’informations sur www.reunion.fr

ECOLABEL



Créé en 1992, l’Ecolabel Européen est le seul label écologique officiel européen utilisable dans tous les pays membres de l’Union Européenne. Il est délivré, en France, par AFNOR Certification, organisme certificateur indépendant. C’est une marque volontaire de certification de produits et services.

Les entreprises qui souhaitent l’obtenir peuvent en faire la demande.

Le label écologique communautaire repose sur le principe d’une “approche globale” qui “prend en considération le cycle de vie du produit à partir de l’extraction des matières premières, la fabrication, la distribution, et l’utilisation jusqu’à son recyclage ou son élimination après usage”. La qualité et l’usage sont également pris en compte.

Vous les reconnaîtrez dans ce document grâce au logo 

Plus d’informations sur www.reunion.fr



© IRT / Lionel Chighi



© IRT / Eric Lamblin



© IRT / Emmanuel Vifin

© IRT / Guillaume Villegier



CLEF VERTE

La Clef Verte

La démarche Clef Verte est une démarche volontaire, positive et continue visant à la mise en place d'une gestion environnementale responsable dans les structures d'hébergement touristique. Les établissements lauréats sont visités par des ambassadeurs de la Clef Verte avant de se voir attribuer le label par un jury composé d'institutionnels, de consommateurs, de professionnels, de techniciens et d'organismes de communication.

L'éducation à l'environnement est au cœur du travail de la Clef Verte. De nombreux critères sont à respecter pour obtenir le label, en voici les grandes familles :

- la politique environnementale générale : projets sur les 2 prochaines années, implication des fournisseurs...
- l'éducation à l'environnement : formation des employés et sensibilisation des clients par des encouragements à respecter la nature, la faune et la flore, à économiser l'eau et l'énergie, à trier les déchets
- la gestion de l'eau : économies d'eau, arrosage raisonné, relevé des compteurs...
- la gestion de l'énergie : économies d'énergie, relevé des compteurs, ampoules économiques, isolation des bâtiments, utilisation d'énergies renouvelables...
- la gestion des déchets : collecte sélective, pas de vaisselle jetable réduction des volumes à la source...
- l'aménagement du terrain (pour les campings) : espaces communs, faible densité, circulation automobile réglementée, espaces verts.

Vous les reconnaîtrez dans ce document grâce au logo 

Plus d'informations sur www.reunion.fr



ESPRIT PARC NATIONAL®

La marque "Esprit Parc National" permet de valoriser et identifier les produits locaux conçus sur le territoire du parc national, dans le respect des patrimoines naturels, culturels et paysagers.

La marque permet également de dynamiser la production locale et d'apporter une visibilité supplémentaire aux petits producteurs. Aujourd'hui, 9 producteurs locaux de miel, vanille et café Bourbon pointu en sont bénéficiaires. Deux guides spéléologues qui proposent des sorties en tunnel de lave également.

Pour bénéficier de la marque "Esprit Parc National" les candidats doivent répondre à plusieurs critères : être installé dans une commune adhérente à la Charte du Parc National, cultiver ou proposer un produit respectueux des patrimoines naturel et culturel, communiquer sur les spécificités et les richesses du territoire... S'ils répondent aux cahiers des charges définis, les bénéficiaires peuvent profiter de la notoriété des parcs nationaux et faire valoir la qualité environnementale et l'ancrage local de leur fabrication. Quant aux consommateurs, la marque "Esprit Parc National" permet de distinguer les productions locales des produits importés, comme dans le cas de la vanille, ou d'identifier les produits plus respectueux des milieux naturels, qu'il s'agisse de palmistes cultivés ou de sorties accompagnées.

Vous les reconnaîtrez dans ce document grâce au logo 

Plus d'informations sur www.reunion.fr



PRÉPARER SON VOYAGE

EN TOUTE SÉRÉNITÉ

- Toutes les réponses aux questions des voyageurs
- Écotourisme
- Les institutions du tourisme
- Les consulats étrangers

Besoin d'aide pour répondre à d'autres questions ?

Contactez-nous par mail à irtparis@reunion.fr
ou par téléphone au +33 (0)1 40 75 02 79



© IRT / FROG974 Photographies

TOUTES LES RÉPONSES AUX QUESTIONS DES VOYAGEURS

Comment venir à La Réunion ?
 Quelle est la période idéale pour y aller ?
 Comment s'habiller ?
 Comment y effectuer mes achats ?

Les voyageurs sont tous désireux de préparer au mieux leur voyage et posent généralement beaucoup de questions. Nous avons recensé les sujets les plus fréquents pour vous aider à trouver les bonnes réponses et leur apporter ce dont ils ont le plus besoin avant de partir : la sérénité.

LEURS QUESTIONS, NOS RÉPONSES

OÙ SE TROUVE L'ÎLE DE LA RÉUNION ?

Située dans l'océan Indien, sous les tropiques, entre la "Grande île" Madagascar et "l'île sœur" Maurice, l'île de La Réunion appartient à l'archipel des Mascareignes. Elle est à 800 km de la côte Est de Madagascar, à 210 km du Sud-Ouest de l'île Maurice et à 9 200 km de Paris. Département français d'Outre-mer depuis 1946. Son chef-lieu est Saint-Denis, ville située au Nord de l'île.

Vue d'Europe, l'île de La Réunion semble de l'autre côté de la Terre... et pourtant, elle est si proche. Ici, les soucis sont oubliés, tout est fait pour les voyageurs ! La Réunion ou faire le tour du monde en une seule île...

COMMENT VENIR À L'ÎLE DE LA RÉUNION ?

À 10 000 km des grandes villes d'Europe, La Réunion, île du bout du monde, offre à ce titre, le dépaysement de l'océan Indien et toutes les facilités d'accès d'un territoire européen. Chaque semaine, plus d'une vingtaine de vols directs assure la liaison France métropolitaine – île de La Réunion.

Au départ d'Europe : les compagnies aériennes régulières, qui desservent la France métropolitaine depuis les grandes villes européennes, peuvent proposer des tarifs du pré au post acheminement pour les passagers à destination de La Réunion. Enfin, un certain nombre de compagnies desservent depuis l'Europe, les autres îles de l'océan Indien (les Comores, l'île Maurice, Madagascar, les Seychelles) d'où il est ensuite possible de rejoindre l'île de La Réunion par les liaisons interrégionales.

QUELLE EST LA DURÉE DU VOYAGE ?

D'une durée moyenne de 11 heures, généralement de nuit. Le vol offre aux passagers un excellent confort : dîner ou déjeuner, petit-déjeuner, collations mais aussi projection de films vidéo. À peine le temps d'une nuit de sommeil et vous voilà déjà arrivé sous le soleil de l'île de La Réunion.

VAIS-JE POUVOIR ME REMETTRE DU DÉCALAGE HORAIRE ?

Il n'y a aucun problème d'adaptation, à l'aller comme au retour, grâce au faible décalage horaire (GMT+4).

GMT +4	du 28/10/18 au 30/03/19	du 31/03/19 au 26/10/19
Métropole/Réunion	+3h	+2h
Suisse/Réunion	+3h	+2h
Italie/Réunion	+3h	+2h
Belgique/Réunion	+3h	+2h



© IRT / Jérôme Martino



© IRT / Stéphane Codrin

QUELLE EST LA PÉRIODE IDÉALE POUR Y ALLER ?

Située dans l'hémisphère Sud, l'île bénéficie d'un climat tropical, adouci par la proximité de l'océan Indien.

La chaleur et l'ensoleillement y sont présents toute l'année. Chaque région possède son microclimat. Les saisons sont "inversées" par rapport à l'hémisphère Nord.

La côte de l'île réserve toujours une température chaude ou douce. L'été austral, de novembre à avril, il fait en moyenne 30°C ! C'est la saison chaude et humide. En altitude, la température peut baisser d'une dizaine de degrés. C'est la période idéale pour vous adonner à la plongée ou aux activités en eaux-vives comme le canyoning.

L'hiver austral, de mai à octobre, c'est la saison fraîche. En altitude, la température se rafraîchit nettement, alors que sur la côte et notamment dans la région des plages (Ouest), l'eau avoisine encore les 25°C.

À noter, à partir de juin, et ce, pendant 4 mois, on peut observer la danse des baleines à bosse à proximité des côtes de l'île !

QUAND COMMENCE LA HAUTE SAISON À LA RÉUNION ?

Les périodes de haute saison : octobre, novembre, juillet et août.

Pour un séjour dans ces périodes : il est indispensable de réserver l'hébergement le plus tôt possible.

De plus, pendant le mois d'octobre, le Grand Raid, événement important dans le monde du trail, attire de nombreux spectateurs chaque année.

En conséquence la demande d'hébergement est en forte augmentation.

LES FORMALITÉS D'ENTRÉE

Pour les ressortissants français ou de l'Union Européenne : carte d'identité ou passeport en cours de validité. Pour les ressortissants des pays étrangers : passeport en cours de validité, visa le cas échéant et un titre de transport retour ou une continuation de voyage. Selon la législation en vigueur.



© IRT / Droneoptère

LES FORMALITÉS DOUANIÈRES

Les Départements d'Outre-Mer (DOM), dont La Réunion, font partie du territoire douanier de l'Union Européenne. Toutefois, sur le plan fiscal, ils sont considérés comme des territoires tiers, y compris dans leurs relations avec la métropole. Ainsi, les échanges entre chaque DOM et la métropole (ou tout autre pays membre de l'Union Européenne) constituent des importations et des exportations.

De ce fait, les Départements d'Outre-Mer ont une fiscalité différente de celle qui s'applique en métropole et dans l'Union Européenne.

Les taux de TVA diffèrent des taux métropolitains.

L'octroi de mer externe et l'octroi de mer régional externe représentent une imposition spécifique sur les produits arrivant sur leurs territoires. De taux variables, fixés par les conseils régionaux, ces taxes visent à assurer un complément de ressources financières aux collectivités locales des Départements d'Outre-Mer.

Les taux d'octroi de mer externes votés par le Conseil Régional de La Réunion peuvent être consultés sur les sites internet :

1. de la Préfecture de La Réunion :

www.reunion.pref.gouv.fr > Accueil > Politiques publiques > Économie, commerce extérieur, fiscalité locale et protection des consommateurs > Fiscalité locale > L'octroi de mer > Tarif d'octroi de mer de La Réunion.

2. des douanes françaises :

www.douane.gouv.fr > Particuliers > sommaire : vous voyagez > en outre-mer > vous voyagez à La Réunion > L'octroi de mer et textes votés en la matière par le Conseil Régional de La Réunion.



J'arrive à La Réunion, que dois-je déclarer ?

À l'arrivée à La Réunion ou au départ, tout voyageur doit déclarer les marchandises (même achetées toutes taxes comprises en métropole) transportées et acquitter les droits et taxes sur celles qu'il a acquises ou qui ont été offertes (droits de douanes pour les marchandises en provenance de pays tiers, TVA, octroi de mer externe et octroi de mer externe régional) et qui dépassent les seuils de franchise :

FRANCHISES	PROVENANCE	
	MÉTROPOLE – UNION EUROPÉENNE	HORS UNION EUROPÉENNE
Valeur des biens personnels admis en franchises Pas de droits et taxes à acquitter en-dessous de ces seuils	1 000 euros Au-delà de 1 000 €, pas de paiement de la TVA Réunion en cas de présentation d'un justificatif de paiement de la TVA Métropole.	430 euros (voyageurs de 15 ans et plus) 150 euros (voyageurs de moins de 15 ans) Au-delà de ces seuils et sans excéder une valeur de 700 euros, le voyageur peut opter pour une taxation forfaitaire de 2,5 % ad-valorem au titre des droits de douane, sous réserve qu'il s'agisse d'importations dépourvues de tout caractère commercial.
	Tout objet dont la valeur est supérieure à la franchise doit être déclaré. Les droits et taxes sont acquittés sur la valeur totale des marchandises, sans aucun abattement.	
Cigarettes	200 unités (1 cartouche)* (voyageurs de 17 ans et plus)	
Cigarillos	100 unités* (voyageurs de 17 ans et plus)	
Cigares	50 unités* (voyageurs de 17 ans et plus)	
Tabac à fumer	250 g* (voyageurs de 17 ans et plus)	
Vins tranquilles	4 litres* (voyageurs de 17 ans et plus)	
Bières	16 litres* (voyageurs de 17 ans et plus)	
Boissons titrant plus de 22°	1 litre* (voyageurs de 17 ans et plus)	
Boissons titrant 22° ou moins	2 litres* (voyageurs de 17 ans et plus)	

*Avertissement : les sommes ou quantités indiquées ne peuvent être cumulées pour un même objet.

Par exemple : un groupe ou une famille de quatre personnes, voyageant en provenance de Chine, ne peut rapporter un appareil d'une valeur supérieur à 1 720 euros (430 euros x 4) en franchise. Le même principe s'applique aux personnes en provenance de métropole ou de l'UE.

*Ces quantités s'appliquent également aux achats réalisés dans les boutiques Duty Free des aéroports.

MARCHANDISES SENSIBLES	PROVENANCE	
	MÉTROPOLE	UNION EUROPÉENNE & HORS UNION EUROPÉENNE
Animaux de compagnie	Aucune formalité particulière	<p>5 au maximum accompagnant le voyageur</p> <p>Absence de contrôle vétérinaire sous réserve de voyager sous couvert du document d'accompagnement prévu, établi et signé par un vétérinaire du pays d'origine et être déclaré à la douane pour contrôle.</p>
	<p>Les carnivores domestiques doivent être identifiés au moyen d'une puce électronique ou tatouage lisible, et vaccinés contre la rage.</p> <p>Les singes ne sont pas considérés comme des animaux de compagnie et ne font pas partie des animaux admis en franchise voyageurs.</p> <p>L'importation de rats est strictement interdite par arrêté préfectoral.</p>	
Marchandises relevant de la Convention de Washington (faune ou flore) hors annexe A	MÉTROPOLE & UNION EUROPÉENNE	HORS UNION EUROPÉENNE
		<p>Formalités douanières particulières et présentation de documents de circulation (permis CITES)</p>
Médicaments	MÉTROPOLE	UNION EUROPÉENNE & HORS UNION EUROPÉENNE
	Aucune formalité particulière	<p>Médicament non stupéfiant et non psychotrope</p> <p>> En provenance d'un pays membre de l'espace Schengen, en provenance d'un pays non membre de l'espace Schengen :</p> <p>La quantité de médicaments transportée correspond à la durée du traitement prévue sur l'ordonnance ou, à défaut, à trois mois de traitement.</p> <p>Présentation de l'ordonnance du médecin si la durée de traitement dépasse 3 mois.</p> <p>Médicament stupéfiant ou psychotrope</p> <p>> En provenance d'un pays membre de l'espace Schengen :</p> <p>La quantité de médicaments transportée est en relation avec un usage personnel. Présentation obligatoire d'un certificat délivré par les autorités compétentes du pays de provenance.</p> <p>> En provenance d'un pays non membre de l'espace Schengen :</p> <p>La quantité transportée correspond à la durée du traitement personnel.</p> <p>Présentation obligatoire de l'ordonnance du médecin.</p> <p>Interdiction d'importation pour les quantités supérieures à 3 mois de traitement mais non couvertes par une ordonnance</p> <p>Les 26 pays de l'espace Schengen : Allemagne, Autriche, Belgique, Danemark, Espagne, Estonie, Finlande, France, Grèce, Hongrie, Islande, Italie, Lettonie, Lichtenstein, Lituanie, Luxembourg, Malte, Norvège, Pays-Bas, Pologne, Portugal, République tchèque, Slovaquie, Slovénie, Suède, Suisse.</p>

MARCHANDISES INTERDITES	PROVENANCE	
	MÉTROPOLE – UNION EUROPÉENNE	HORS UNION EUROPÉENNE
Denrées alimentaires d'origine animale Produits d'origine animale (viande, produits à base de viande, lait et produits à base de lait)	Aucune restriction	Interdiction dans les bagages personnels des voyageurs, tout comme dans les colis postaux Exception : autorisation de rapporter dans les bagages personnels : - 20 kg de produits de la pêche - 2 kg d'autres produits d'origine animale (miel, larves de guêpes, ...)
Végétaux Produits végétaux frais (graines, fruits frais, fleurs, plantes, avec ou sans terre, etc.)	Interdiction par arrêté préfectoral	
Rats	Interdiction par arrêté préfectoral	
Marchandises relevant de l'annexe A de la Convention de Washington	Interdiction	
Contrefaçons	Interdiction	
Spiritueux anisés	Interdiction s'ils ne sont pas conformes à la réglementation française	
Psychotropes Stupéfiants Médicaments	Interdiction : - en l'absence de justificatifs au-delà des quantités admises pour un traitement personnel de 3 mois - pour un usage non personnel	
Produits et objets comportant des images ou représentations de mineurs à caractère pornographique	Interdiction	





© IRT/Olivier Octobre



© IRT/Olivier Octobre

La carte de libre circulation :

Les objets personnels (hors marchandises sensibles ou interdites) sont admis sans formalité particulière. Leur nature et leur nombre ne doivent pas revêtir un caractère commercial. Au retour d'un pays tiers, les agents des douanes peuvent demander aux voyageurs de justifier la situation régulière de certains objets tels que les bijoux, appareils photos, ordinateurs et téléphones portables, etc. Pour éviter de transporter les justificatifs d'achats et documents déclaratifs antérieurs, il est conseillé de demander la carte de libre circulation. C'est un justificatif unique facilitant le passage en douane des objets personnels.

La carte de libre circulation est gratuite, valable 10 ans à partir du jour de sa délivrance et renouvelable. Elle est le passeport des objets personnels.

Tout objet, neuf ou usagé, peut figurer sur la carte, quelle que soit son origine, correspondant aux objets usuels et que les voyageurs transportent habituellement dans leurs bagages, tels que les appareils photographiques, caméscopes, téléphones portables, etc.

L'inscription sur une carte de libre circulation ne pourra se faire, en l'absence de justification de la situation régulière douanière et fiscale des objets, sans acquitter les droits et taxes éventuellement dus.

Elle peut être établie dans n'importe quel bureau de douane en présentant les objets accompagnés des pièces justificatives (factures, quittances de douane, certificats de garantie, etc...) ou immédiatement au point d'entrée du territoire (port, aéroport, bureau frontalière). Cette carte est personnelle. Les voyageurs peuvent prêter un ou plusieurs objets mentionnés sur la carte en remettant à l'emprunteur une attestation précisant son identité et les références de la carte (ou une photocopie).

Si le voyageur cède un ou plusieurs objets mentionnés sur la carte, celle-ci doit être annotée en conséquence.

En cas d'acquisition d'objets inscrits sur une carte appartenant à une autre personne, celle-ci doit être présentée pour en obtenir une autre au nom du nouveau propriétaire. La carte peut ensuite être complétée au fur et à mesure des acquisitions, en s'adressant toujours au bureau qui l'a établie.

Sommes, titres et valeurs :

Les sommes (espèces ou chèques), titres (actions, obligations, etc.) ou valeurs d'un montant égal ou supérieur à 10 000 euros (ou son équivalent en devises), transportés par une personne physique, doivent être déclarés à l'administration des douanes qui effectue des contrôles en ce domaine, afin de lutter contre le blanchiment des capitaux provenant de trafics illicites, notamment des stupéfiants.

Les sommes, titres et valeurs d'une valeur supérieure ou égale à 10 000 € (ou équivalent en devise) doivent être déclarés auprès des agents du service des douanes.

La téléprocédure DALIA permet d'effectuer simplement et rapidement cette déclaration en ligne. DALIA vous permet de souscrire votre déclaration par voie électronique, de 30 à 2 jours au plus tard avant la date du voyage. Une fois la télédéclaration réalisée, DALIA génère automatiquement un numéro d'enregistrement qui doit être présenté aux services douaniers. Ce téléservice est disponible en français, anglais et espagnol. Des informations sont disponibles sur le site internet des douanes françaises.

POUR PLUS D'INFORMATIONS :

Precisions complémentaires concernant la fiscalité locale sur le site de la Préfecture de La Réunion

www.reunion.gouv.fr et auprès du service Pôle Activité Économique (PAE) de la direction régionale des douanes et droits indirects de La Réunion au +262 (0)2 62 90 81 00.

Toutes ces informations sont à retrouver sur les pages "Particuliers" du site internet des douanes françaises www.douane.gouv.fr et la brochure en ligne VOYAGEZ TRANQUILLE ! Guide des formalités douanières.

Infos douanes Service du lundi au vendredi, de 8h30 à 18h au

N° Indigo 0 811 204 444

(coût : service 0,06€/min + prix appel)

et au **+33 (0)1 72 40 78 50** pour les appels hors métropole ou émis depuis l'étranger, ou par courriel ids@douane.finances.gouv.fr.



© IRTV/Olivier/Octobre

EST-CE QUE JE DOIS ME FAIRE VACCINER AVANT DE VENIR ?

Au même titre que pour des départs vers toutes les destinations tropicales, des mesures de précaution sont à prendre : utilisation de crème ou de spray anti moustiques.

(Ces produits sont disponibles sur place dans toutes les pharmacies ou parapharmacies). Pour les passagers en provenance de pays endémiques : vaccination contre la fièvre jaune et le choléra.

Il n'y a pas de paludisme à l'île de La Réunion.

POUR TOUS AUTRES RENSEIGNEMENTS :

DIRECTION DE L'ALIMENTATION, DE L'AGRICULTURE ET DE LA FORÊT

Boulevard de la Providence
97489 Saint-Denis Cedex
Tél. +262 (0)2 62 30 89 89
Fax : +262 (0)2 62 30 89 99
daaf974@agriculture.gouv.fr

POSTES D'INSPECTION FRONTALIERS (DAAF) :

PORT

Enceinte portuaire – Port Est
97420 Le Port
Tél. +262 (0)2 62 30 89 84
Fax : +262 (0)2 62 42 05 83 (vétô) / +262 (0)2 62 28 29 79 (phyto)
pif974.port.sivep@agriculture.gouv.fr (vétô)
pec974.port.sivep@agriculture.gouv.fr (phyto)

AÉROPORT ROLAND GARROS

Poste frontalier vétérinaire et phytosanitaire
Concession aéroportuaire Roland Garros
97438 Sainte-Marie
Tél. +262 (0)2 62 30 88 39
Fax : +262 (0)2 62 28 29 79
pec974.stdenis.sivep@agriculture.gouv.fr (phyto)
pif974.aeroport.sivep@agriculture.gouv.fr (vétô)

DIRECTION DE L'ENVIRONNEMENT, DE L'AMÉNAGEMENT ET DU LOGEMENT DE LA RÉUNION

(Chargée de la délivrance des certificats cités)
2 rue Juliette Dodu
CS4100997743
Saint-Denis Cedex 9
Tél. +262 (0)2 62 40 26 26
deal-reunion@developpement-durable.gouv.fr

JE SUIS PORTEUR D'UN HANDICAP, COMMENT FAIRE À L'AÉROPORT ?

Toutes les zones extérieures et intérieures, du parking à l'aérogare passagers, tous les services, boutiques, comptoirs, sanitaires et prestations de l'aéroport sont pour la plupart accessibles et adaptés aux personnes handicapées ou à mobilité réduite.

Des aménagements visant à améliorer encore l'accueil, le confort et l'accessibilité des PHMR sont actuellement en cours.

Un service gratuit d'assistance aux passagers handicapés ou à mobilité réduite est joignable en permanence par l'intermédiaire du Service Accueil – Information de la Compagnie Aérienne.

PEUT-ON CONSOMMER L'EAU SANS CRAINTE ? ET PUIS-JE UTILISER MES APPAREILS ÉLECTRIQUES SUR PLACE ?

L'eau est potable partout. Des eaux de source et minérales sont à la disposition des consommateurs dans les restaurants, bars, snack-bars, épiceries, supermarchés. Le voltage normal est de 220 volts.

ET SI JE TOMBE MALADE ?

Les services de santé sont assurés dans toute l'île selon les normes françaises, c'est la plateforme médicale de l'océan Indien en cas d'urgence. L'ensemble des professions de santé est présent et on compte au 31 mai 2018, environ 900 cabinets médicaux, 250 pharmacies, 260 cabinets dentaires et 20 établissements sanitaires (hôpitaux et cliniques) qui acceptent la Carte Vitale et les cartes complémentaires comme en France métropolitaine.

Ces établissements sont dotés d'équipements sophistiqués et modernes. Les services des urgences sont assurés par le 15 (urgences médicales). En raison de la présence potentielle de virus, il est nécessaire d'adopter une protection anti-moustiques efficace. En ce qui concerne les coups de soleil, si le risque existe prévoir une protection solaire, surtout chez l'enfant.

COMMENT S'HABILLER ?

Prévoir des vêtements d'été légers, mais il est conseillé d'emporter dans sa valise des lainages, car le soir, dans les Hauts de l'île, les températures sont plus basses.

COMMENT APPELER LA RÉUNION ?

- Depuis la France métropolitaine : numéro local à 10 chiffres.
- Depuis l'étranger : indicatif international +262 suivi des 9 derniers chiffres du numéro local.

Exemples :

Pour joindre un poste fixe +262 2 62

Pour joindre un mobile +262 6 92 ou +262 6 93

COMMENT APPELER DE LA RÉUNION ?

- Vers la France métropolitaine : dix chiffres du numéro du correspondant
- Vers l'étranger : 00 + indicatif du pays + indicatif de zone + numéro du correspondant.

PUIS-JE UTILISER MON MOBILE ?

L'île de La Réunion est pourvue de quatre opérateurs de téléphonie mobile : SFR Réunion, Orange Réunion, Only et Free (opérateurs locaux).

COMMENT SE CONNECTER UNE FOIS À LA RÉUNION ?

Le mobile se connecte automatiquement, apparaît sur l'écran le nom du réseau :

Pour Orange Réunion : Orange RE ou 647-00

Pour SFR Réunion : SFR RU ou SFR Réunion ou 647-10.

Pour Only : Outremer télécom ou 647-02.

Pour Free : free.re.

Si le mobile ne se connecte pas automatiquement, aller dans menu, puis réseau, puis recherche manuelle et enfin sélectionner l'opérateur désiré.

La majorité des sites touristiques est couverte : le Volcan, Mafate, Rivière des Remparts, Cilaos...

En cas de problème, vous pouvez contacter le service clients :

Orange Réunion : +262 (0)262 20 02 00.

SFR Réunion : +262 (0)2 62 43 20 00.

Only : 10 20 depuis un poste fixe.

Free Réunion : 32 44.

CONDUIRE À LA RÉUNION ?

Il est nécessaire de posséder le permis de conduire français ou international.

Le réseau routier est doté de 400 km de routes dont 140 km à 2x2 voies (source Région Réunion), 720 km de routes départementales (source Conseil Général), et plus de 1600 km de voies communales (source : www.reunion.gouv.fr) . Il permet de sillonner l'île dans des conditions convenables, avec en prime la beauté des paysages.

La conduite s'effectue selon les normes françaises sur la voie de droite en application du code de la route.

QUELS SONT LES US ET COUTUMES À PARTAGER ?

- Le pique-nique dominical en bord de mer, de rivière ou dans la forêt.
- Les marches sur le feu (cérémonies tamoules).
- Le Séga et le Maloya, danses traditionnelles lors de fêtes familiales ou populaires, (le Maloya classé au Patrimoine culturel immatériel de l'humanité de l'UNESCO).
- Le 20 décembre (commémoration de la date de l'abolition de l'esclavage à La Réunion).
- Le typique rhum arrangé (macération de fruits ou de plantes, d'épices ou de graines dans le rhum) avant le cari (de viande, de poissons ou de crustacés), spécialité locale servie avec du riz, des grains (haricots), et le rougail (sauce à base de piments, oignons, tomates).
- Le pâté créole servi le 1^{er} janvier dans les familles réunionnaises.

LA BAINNADE ET LES SPORTS NAUTIQUES FONT-ILS L'OBJET DE RESTRICTIONS ?

La baignade, y compris lorsqu'elle s'effectue à l'aide d'un équipement de types palmes, masque et tuba, et les activités nautiques utilisant la force motrice des vagues (surf, bodyboard, bodysurf, longboard, paddleboard) sont interdites jusqu'au 15 février 2017, dans la bande des 300 mètres du littoral du département de La Réunion, sauf dans le lagon et, en dehors du lagon, dans les espaces aménagés et les zones surveillées définies par arrêté préfectoral conformément à l'article L.2213-23 du code général des collectivités territoriales. Ces zones autorisées sont composées de zones de baignade surveillées et sécurisées par des filets et des zones aménagées types bassins de baignade. Des ZONES d'Expérimentation opérationnelle (ZONEX) permettent aussi la pratique des activités nautiques, dans les conditions précisées par arrêté municipal.

QUEL GENRE DE SOUVENIRS PUIS-JE RAMENER DE LÀ-BAS ?

L'artisanat local, les cadeaux souvenirs ou l'artisanat d'importation foisonnent dans les marchés, les centres commerciaux, les boutiques spécialisées ou même dans certains villages à forte vocation touristique. Parmi les principaux achats se trouvent : les produits dérivés de la canne à sucre (punch, rhums, liqueurs), la vanille de Bourbon, les épices, les objets en bois, les livres, etc.

ET POUR EFFECTUER MES ACHATS ?

En tant que département français et région européenne, la monnaie utilisée est l'euro. Les chèques de la métropole sont censés être acceptés à La Réunion. Dans la pratique, il convient de vérifier auprès du commerçant si ce mode de paiement lui convient.

Cartes de crédit acceptées à La Réunion : Carte Bleue, Visa, MasterCard, Diners Club, Eurocard, American Express.



© IRT/ Ludovic Ismaël



© IRT/ Ludovic Ismaël



© IRT/ LR Photographies

BANQUES

Les banques sont généralement ouvertes du lundi au vendredi de 8h à 16h.

Des distributeurs automatiques de billets permettent à toute personne porteuse de cartes bancaires étrangères (Mastercard, Visa, Eurochèques, Cirrus) de retirer des Euros.

La plupart des banques citées ci-après ont des succursales dans les différentes communes de l'île.

BANQUE FRANÇAISE COMMERCIALE OI

58 rue Alexis de Villeneuve – CS 21013
97404 Saint-Denis Cedex
Tél. +262 (0)2 62 40 55 55
www.bfcoi.com

BNP PARIBAS RÉUNION

67 rue Juliette Dodu
97400 Saint-Denis
▶ N° Indigo 0 820 840 830 (0,12 € TTC/MN)
www.bnpparibas.re

BRED

33 rue Victor Mac Auliffe
97461 Saint-Denis Cedex
▶ N° Indigo 0 820 336 491 (0,12 € TTC/MN)
www.bred.fr

CAISSE D'ÉPARGNE DE LA RÉUNION

57 rue de Paris
97400 Saint-Denis
▶ N° Indigo 0 821 010 032 (0,12 € TTC/MN)
www.caisse-epargne.fr

CRÉDIT AGRICOLE DE LA RÉUNION

14 rue Félix Guyon
97400 Saint-Denis
Tél. +262 (0)2 62 72 29 34
www.ca-reunion.fr

BUREAUX DE CHANGE

Deux bureaux de change situés à Saint-Denis permettent désormais de changer les devises d'une quarantaine de pays en toute simplicité. Achat et vente.

INTERCASH FRANCE

38 rue Issop Ravate
97400 Saint-Denis
Tél. : +262 (0)2 62 47 59 83

Intercash France est un bureau de change situé à Saint-Denis. Plusieurs devises y sont proposées à des taux intéressants. Idéal pour les personnes au départ de La Réunion pour des destinations "hors zone euro", qu'auprès des touristes qui viennent visiter l'île.

INTERNATIONAL CURRENCY EXCHANGE (ICE)

Aéroport Roland Garros
97438 Sainte-Marie
Tél. + 262 (0)2 62 31 28 73
Mobile : +262 (0)6 92 92 52 44
Fax : +262 (0)2 62 48 81 41
icefreunion@icefrance.net
www.icefrance.net

International Currency Exchange est un leader dans le monde du change depuis plus de 35 ans.

Comme deuxième plus grand fournisseur mondial aéroportuaire de devises, l'entreprise a développé crédibilité et expérience.

Avec plus de 300 bureaux dans 18 pays sur 4 continents, International Currency Exchange apporte son savoir faire à un client toutes les 6 secondes. Une quarantaine de devises, à l'achat comme à la vente : roupies indiennes et mauriciennes, livres sterling, dollars US, canadiens, australiens, rands, bahts, etc ...

Ouvert du lundi au samedi de 6h à 21h, dimanche et jours fériés de 9h30 à 17h.

ÉCOTOURISME

Des oiseaux uniques au monde. Des forêts primaires, comme au premier jour. Des orchidées sauvages. Un sol volcanique et basaltique, porteur d'un patrimoine géologique exceptionnel. Un jeune lagon aux mille beautés coralliennes, rares et fragiles. L'île de La Réunion nous éblouit de ses richesses naturelles et de sa précieuse biodiversité. Cet environnement est un trésor à préserver, chacun en est conscient. C'est pourquoi l'île s'est engagée dans sa protection.



© IRT/ Serge Clébert

LE PARC NATIONAL

Un espace naturel unique au monde

Les Hauts de l'île de La Réunion et son cœur montagneux offrent aux visiteurs des paysages grandioses et une nature exceptionnelle. Le Parc National, qui couvre plus de 40% de la superficie totale de l'île, est l'outil de protection de cette richesse patrimoniale unique au monde. C'est le seul Parc national français dont la totalité du cœur et 4 sites adjacents sont inscrits sur la prestigieuse liste du patrimoine mondial par l'Unesco. Les "Pitons, cirques et remparts de l'île de La Réunion", bien naturel inscrit, enregistrent un taux d'endémisme record, faisant du territoire l'un des 34 hauts lieux de la biodiversité mondiale.

Le relief de l'île est construit par deux massifs volcaniques accolés. Le Piton des Neiges est célèbre par ses trois cirques, résultat de grands glissements de terrain et de l'érosion. Disposés en "as de trèfle" autour de l'ancien volcan en sommeil, ils sont délimités par de vertigineux remparts. Le massif du Piton de la Fournaise abrite quant à lui l'un des volcans les plus actifs au monde. En 2015, il est rentré en éruption à 4 reprises.

Le Parc National de La Réunion a également la particularité d'abriter des zones habitées. Le cœur habité comprend l'îlet des Salazes et les îlets du cirque de Mafate. Ce dernier n'est accessible qu'à pied. Ses habitants vivent en harmonie avec cette nature extraordinaire, dans un espace "du bout du monde" préservé. Une alternative à l'effervescence de la côte et de l'activité urbaine.



© IRT/ Lionel Ghigli



© IRT/ LR Photographies

Patrimoine mondial : Pitons, cirques et remparts

Le Bien "Pitons, cirques et remparts de l'île de La Réunion" inscrit au patrimoine mondial de l'Unesco depuis 2010 est composé du cœur du parc national et de 4 sites adjacents :

- la forêt de Mare-Longue à Saint-Philippe héberge les vestiges les mieux préservés de forêt tropicale humide de basse altitude, appelée aussi forêt de Bois de couleur des Bas ;
- la Pain de Sucre et la Chapelle dans le cirque de Cilaos sont situés dans une étroite gorge taillée par l'eau d'un torrent : le Bras-Rouge. Le visiteur peut ainsi pénétrer dans une ancienne chambre magmatique qui n'alimente plus les éruptions depuis 100 000 ans ;
- le Piton d'Anchaing, dans le cirque de Salazie, atteint les 1 356 mètres de haut et domine le fond du cirque ;
- enfin, la Grande-Chaloupe, entre Saint-Denis et la Possession, abrite l'une des dernières reliques de forêt semi-sèche, autrefois présenté sur l'ensemble de la côte Ouest de l'île. Un vaste programme de reconstitution et de restauration est entrepris depuis 2009.

Pour connaître le programme des "rendez-vous", consultez : www.reunion-parcnational.fr.

POUR EN SAVOIR PLUS

Les rendez-vous du Parc national sont proposés sur toute l'île les week-ends et jours fériés. Les agents du Parc national partagent ainsi avec le grand public leurs connaissances sur les patrimoines naturels, culturels et paysagers de l'île.

LE PARC NATIONAL EN QUELQUES CHIFFRES :

- Le "cœur" du parc couvre une superficie d'environ 105 400 hectares, soit 42% du territoire, dont près de 100 000 hectares d'espaces naturels. Il comprend également plusieurs zones cultivées ou dédiées à l'élevage ("cœur cultivé") ainsi que des îlets habités : Mafate et les Salazes ("cœur habité").
- À la périphérie du "cœur", 88 000 hectares composent l'aire ouverte à "l'adhésion" des 24 communes, autour d'un projet de territoire partagé, la Charte du parc national. À ce jour, 19 communes y ont adhéré.
- Le Parc national abrite une bonne partie des 43 vertébrés et 2 000 espèces d'invertébrés de l'île, avec un taux d'endémisme record (40 % pour certains groupes), ainsi que la plupart des 1 600 espèces végétales indigènes recensées (30 % d'endémisme).
- Créé en 2007, le Parc national est un outil de protection et de valorisation de ce patrimoine exceptionnel.
- La Maison du Parc, un espace d'accueil et de découverte
La Maison du Parc vous ouvre ses portes pour une expérience interactive, à travers les Pitons, cirques et remparts de La Réunion. Avec son nouvel espace de découverte et d'interprétation, la Maison du Parc vous propose une traversée virtuelle de l'île à la rencontre des grands paysages, de la nature et des hommes. Voyagez de Mare-Longue à Saint-Philippe jusqu'à la Grande-Chaloupe et découvrez la nature réunionnaise comme vous ne l'avez jamais vue !

LA MAISON DU PARC

258 rue de la République
97431 La Plaine des Palmistes
Tél. +262 (0)2 62 90 11 35
contact@reunion-parcnational.fr



© IRT / Hervé Douris



L'OFFICE NATIONAL DES FORÊTS

Dans la continuité des 3 Schémas d'Interprétation et de Valorisation Éco touristique (SIVE) des territoires, élaborés en partenariat avec les acteurs locaux, l'Office National des Forêts s'investit naturellement dans l'écotourisme :

• La découverte du volcan au travers d'une appli mobile !

"Volcan de la Fournaise" est une application innovante qui permet de découvrir le territoire exceptionnel de l'un des volcans les plus actifs au monde, inscrit au Patrimoine mondial de l'Unesco. Ce circuit, "la Route du Volcan au fil du temps" vous invite à un voyage dans l'histoire, accompagné par le gardien du Volcan, à la rencontre des hommes qui ont vécu et travaillé sur le massif. Grâce à douze stations géolocalisées tout au long de la route, vous pourrez profiter de la richesse du patrimoine naturel, culturel et historique du site ; chaque station vous révélera une thématique forte du territoire, à travers une époque et un personnage. Au programme : des interviews, des témoignages, des jeux interactifs et quelques surprises... pour le plaisir des petits comme des grands !

• Circuits écotouristiques

Les circuits "Terres Authentiques" sont des randonnées itinérantes accompagnées, innovantes et originales, respectant les principes de l'écotourisme : découverte des patrimoines naturels et culturels, sensibilisation des visiteurs aux enjeux de leur préservation, retombées économiques locales, groupes restreints. L'Office de Tourisme Intercommunal de l'Ouest vous offre la possibilité de partir sur 2 jours, guidés par un professionnel, à la découverte du cirque de Mafate "Du temps lointain au temps présent en quelques foulées..."

La plus-value du produit réside en l'immersion des visiteurs dans un îlet enclavé, hors des sentiers touristiques. Rencontre, échange et partage avec les habitants sont mis à l'honneur. Pour en savoir plus : www.ouest-lareunion.com ; accueil@ouest-lareunion.com.

 **N° Azur 0810 797 797** (service 0,054€ / min + prix d'un appel local)

• Les gîtes publics à La Réunion

Le domaine abrite 11 gîtes de randonnée répartis sur toute l'île. Propriétés et gérés par le Conseil Départemental, ils sont exploités par l'Association des gestionnaires des gîtes de montagne (AGGM). Il s'agit des gîtes du Volcan, Piton des Neiges, Bélouve, Roche Ecrite, Roche Plate dans la Rivière des Remparts, le Pavillon et Basse Vallée, ainsi que dans Mafate : Marla, Cayenne, Illet à Bourse et Roche Plate. Ils sont réservables via les agences réceptives partenaires (Alizoa Voyages, Anthurium Tourisme, Azot Tour, Bourbon Tourisme, Connections Réunion, Dream Off La Réunion, Horizon Réunion, Mille Tours, Papangue Tours, Réunitours, Sentiers et Découvertes, Terres Métisses, Yes We Can Travel).

• Les aires d'accueil du public : le pique-nique dominical, une tradition à La Réunion

Il existe plus de 350 aires de pique-nique aménagées sur l'ensemble de la forêt publique réunionnaise. Très prisées de la population, elles sont aussi à la disposition des visiteurs pour profiter en famille ou entre amis des aménagements réalisés par l'ONF : tables-bancs, kiosques, places à feu...

(www.onf.fr/la-reunion/sommaire/loisirs_en_foret/aires_accueil/@@index.html)

- avec l'aide financière du Conseil Départemental, en charge du PDIPR, l'ONF entretient ainsi plus de 900 km de sentiers de randonnée dans les Hauts de l'île. Pour connaître l'état des sentiers région par région, l'Office National des Forêts propose aux randonneurs de se rendre sur le site internet de l'ONF réunion.

DIRECTION RÉGIONALE ONF

Boulevard de la Providence
97404 Saint-Denis Cedex
Tél. +262 (0)2 62 90 48 00
Fax : +262 (0)2 62 90 48 37
dr.reunion@onf.fr
www.onf.fr/la-reunion

SOCIÉTÉ RÉUNIONNAISE POUR L'ÉTUDE ET LA PROTECTION DE L'ENVIRONNEMENT/RÉUNION NATURE ENVIRONNEMENT

Association d'étude et de protection de l'environnement depuis 1971. Elle est membre de France Nature Environnement (FNE) 3000 associations – et de l'Union Internationale pour la Conservation de la Nature (UICN) – 160 états.

Notre mission première : transmettre notre patrimoine naturel aux générations futures. Nous menons des actions de préservation, de sensibilisation et d'éducation à l'environnement.

SRÉPEN/

Réunion Nature Environnement

30 rue Deux Canons
97490 Sainte-Clotilde
Tél. /Fax : +262 (0)2 62 28 19 29
Mobile : + 262 (0)6 92 26 98 27
srepenreunion@orange.fr
www.rne.re

SOCIÉTÉ D'ÉTUDES ORNITHOLOGIQUES DE LA RÉUNION

La SEOR a pour but de :

- favoriser la conservation de l'avifaune de La Réunion et de ses milieux ;
- être l'interlocuteur privilégié des aménageurs et des gestionnaires du milieu naturel dans le domaine des études ornithologiques ;
- promouvoir les connaissances et sensibiliser les enfants et les adultes à la protection de l'environnement dont les oiseaux sont une composante essentielle.

SÉOR

13 ruelle des Orchidées
Cambuston
97440 Saint-André
Tél. +262 (0)2 62 20 46 65
www.seor.fr

LA RÉSERVE NATURELLE MARINE DE LA RÉUNION

Située sur les côtes Ouest et Sud-Ouest de l'île, la Réserve naturelle Nationale Marine de La Réunion (RNMR) s'étend sur 3 500 hectares et borde cinq communes de Saint-Paul à l'Étang-Salé sur une distance de 45 km de linéaire côtier.

Le GIP – Réserve Nationale Marine de La Réunion, structure de gestion de cet espace maritime, a pour vocation la conservation des récifs coralliens au travers des missions de sensibilisation, de surveillance, d'entretien des aménagements et de suivis scientifiques. Les animateurs de la Réserve Marine vous invitent à découvrir le sentier sous-marin de l'Hermitage.

Sentier sous-marin de l'Hermitage

Sur la côte Ouest de La Réunion, le récif corallien est le siège d'une biodiversité remarquable. Plus de 3 500 organismes vivants contribuent à maintenir l'équilibre au sein de cet écosystème complexe. Cependant depuis des décennies, le récif corallien subit des pressions liées au développement des activités humaines. Aujourd'hui, il est en danger. Ce sentier sous-marin a pour vocation de sensibiliser le public à cette dégradation pour montrer la nécessité d'adopter des comportements éco-responsables.

Un guide fera découvrir gratuitement la beauté et la fragilité du récif corallien sur un parcours balisé. Ainsi, équipés de palmes, masque et tuba, le public partira à la découverte des paysages sous-marins, caractéristiques du récif corallien de La Réunion.

LA RÉSERVE NATURELLE MARINE DE LA RÉUNION

39 rue du lagon, Dayot 1
97434 La Saline-les-Bains
Tél. +262 (0)2 62 34 64 44
Fax : +262 (0)2 62 34 64 45
info@reservemarinereunion.fr
www.reservemarinereunion.fr

SENTIER SOUS-MARIN DE L'HERMITAGE

Plage de l'Hermitage
(à côté du restaurant le K-Banon)
97434 Saint-Gilles-les-Bains
Mobile : +262 (0)6 92 89 18 68



© IRT / Cédric Péneau

ABYSS

Abys est une association loi 1901 créée en 2009. Elle a pour mission l'observation scientifique des cétacés pour mieux les comprendre afin de mieux les protéger. Elle a aussi un rôle de sensibilisation auprès du public. Abys est affiliée à la Fédération Française d'Etude et des Sports Sous-Marins. La collecte des données est réalisée en apnée, par des plongeurs entraînés, dans le respect de la charte d'approche. L'association compte plus de 70 adhérents bénévoles, et dispose de son propre bateau et de ses propres équipements de collecte de données. Cette collecte est pratiquée de façon participative par les bénévoles.

ABYSS

1 rue Berthier
97420 Le Port
Mobile : +262 (0)692 09 70 97
fondationabyss@gmail.com
www.abysse.re

GLOBICE

(GROUPE LOCAL D'OBSERVATION ET D'IDENTIFICATION DES CÉTACÉS)

Créé en 2001, Globice (Groupe Local d'Observation et d'Identification des Cétacés) se consacre spécifiquement à l'étude et la conservation des cétacés à La Réunion et dans l'océan Indien. Globice est membre de l'UICN (Union Internationale pour le Conservatoire de la Nature) et agréée au titre de Protection de l'Environnement.

L'association compte près de 200 membres bénévoles et 6 salariés, ses principaux objectifs sont :

- développer des programmes scientifiques d'étude du peuplement de cétacés de La Réunion ;
- former les professionnels du tourisme ;
- sensibiliser le grand public à la protection des cétacés et du milieu marin ;
- développer des partenariats régionaux pour la conservation des cétacés dans l'océan Indien ;
- assurer la coordination du réseau-échouage à La Réunion.

Différents programmes de recherche sont développés dans le Sud-Ouest de l'océan Indien, notamment sur la biodiversité, le grand dauphin de l'Indo-Pacifique, la baleine à bosse, le dauphin long bec, le grand dauphin commun. Dans le cadre de la sensibilisation du grand public ou des scolaires, l'association propose : des conférences, des interventions en milieu scolaire, des stands pour les manifestations publiques, des expositions, une mallette pédagogique.

GLOBICE

30 chemin Parc Cabris
Grand Bois
97410 Saint-Pierre
Mobile : +262 (0)6 92 65 14 71
globice@globice.org
www.globice.org

MÉMO PRATIQUE DE L'ÉCO-VOYAGEUR À LA RÉUNION

Préserver et respecter l'île de La Réunion

Dans les Hauts :

- ne pas jeter de déchets en milieu naturel ;
- ne pas cueillir de plantes sauvages ;
- ne pas allumer de feu en forêt...

Sur le littoral et le récif :

- participer à la propreté des plages et à la protection de l'environnement en ne laissant rien derrière vous ;
- ne pas marcher sur le récif afin de ne pas écraser, sans le vouloir, les toutes jeunes colonies de coraux invisibles à l'œil nu ;
- ne pas déranger la faune des lagons et ne rien prélever, car chacun de ces organismes (coraux, coquillages, etc.) sont des maillons essentiels de l'écosystème marin.

NUMÉROS UTILES POUR PROFITER DE VOS VACANCES EN TOUTE SÉRÉNITÉ

LES NOUVELLES DU VOLCAN

Observatoire volcanologique du Piton de la Fournaise

14 RN3 – 27^e km
97418 La Plaine-des-Cafres
Tél. +262 (0)2 62 27 52 92
Fax : +262 (0)2 62 59 12 04
www.ipgp.fr/pages/03030807.php

INFORMATIONS MÉTÉO

- Les prévisions sur l'île de La Réunion 24h/24h, le temps en direct toutes les heures, partout dans l'île, les prévisions marines pour les côtes de La Réunion et pour le large un numéro de téléphone :

► N° Indigo **0 892 680 808** (0,31 € TTC/MN).

- Le point cyclone, pour tout savoir sur les systèmes dépressionnaires tropicaux présents sur le Sud-Ouest de l'océan Indien (intensité et trajectoire observées et prévues, éloignement des côtes réunionnaises, état d'alerte en cours sur La Réunion) :

► N° Indigo **0 897 650 101** (0,51 € TTC/MN).

Les sites Internet mettent à disposition des prévisions, des images satellitaires, des informations sur les cyclones et la climatologie :

Pour La Réunion : www.meteofrance.re

Contact :

Météo-France

Direction Interrégionale Océan Indien
50 Boulevard du Chaudron
97490 Sainte-Clotilde
Tél. +262 (0)2 62 92 11 00
Fax : +262 (0)2 62 92 11 47
comrun@meteo.fr

ÉTAT DES SENTIERS DE RANDONNÉE

Avec l'aide financière du Conseil Départemental, en charge du PDIPR, l'ONF entretient plus de 900 km de sentiers de randonnée dans les Hauts de l'île. Pour connaître l'état des sentiers région par région, l'Office National des Forêts, propose un bulletin d'information régulièrement actualisé : www.onf.fr/la-reunion.

LES INSTITUTIONS DU TOURISME



© IRT / Luc Perrot

ÎLE DE LA RÉUNION TOURISME

Immeuble La Balance
4 rue Jules Thirel, Bâtiment B
CS 61087
97864 Saint-Paul CEDEX
Tél. +262 (0)2 62 90 78 78
Fax : +262 (0)2 62 21 00 21
contact@reunion.fr
www.reunion.fr

Pour les loisirs de pleine nature et les sorties patrimoine, chambres d'hôtes et locations de vacances Gîtes de France et Clévacances, gîtes de randonnée, campings, hôtels, locations de voiture...

PLATEFORME D'INFORMATION ET DE RÉSERVATION ÎLE DE LA RÉUNION

IM974110007
Tél. +262 (0)2 62 90 78 78
Fax : +262 (0)2 62 41 84 29
resa@reunion.fr
www.reunion.fr

Pour obtenir des tarifs professionnels sur les prestations de la Plateforme d'information et de réservation de La Réunion, il est recommandé de s'adresser aux agences réceptives partenaires (Alizoa Voyages, Anthurium Tourisme, Azot Tour, Bourbon Tourisme, Connections Réunion, Dream Off La Réunion, Horizon Réunion, Mille Tours, Papangue Tours, Réunitours, Sentiers et Découvertes, Terres Métisses, Yes we Can Travel).

FÉDÉRATION RÉUNIONNAISE DE TOURISME



5 rue des Bons Enfants
97410 Saint-Pierre
Tél. +262 (0)2 62 42 39 94
administration@frt.re

BUREAUX D'INFORMATION TOURISTIQUE AUX AÉROPORTS

Aéroport de Roland Garros

accueil.gillot@frt.re
Du lundi au dimanche : de 7h à 20h

Aéroport de Pierrefonds

accueil.pierrefonds@frt.re
Du lundi au samedi : de 7h à 15h



© IRT / Olivier Octobre



© IRT / Jean-Luc Allègre

LES OFFICES DE TOURISME



OFFICE DE TOURISME INTERCOMMUNAL DU NORD

CATEGORIE III

info@lebeaupays.com

www.lebeaupays.com



- **Bureau d'information touristique de Saint-Denis**
Maison Carrère

Tél. +262 (0)2 62 41 83 00

Ouvert du lundi au samedi de 9h à 18h en journée continue

- **Bureau d'information touristique de Sainte-Suzanne**

Tél. +262 (0)2 62 52 13 54

Ouvert du lundi au jeudi et le samedi de 9h à 12h30 et de 13h30 à 17h. Fermé le vendredi. Accès handicapés.



OFFICE DE TOURISME INTERCOMMUNAL DE L'OUEST

CATEGORIE I

N° Azur 0 810 797 797 (prix d'un appel local depuis un poste fixe)

accueil@ouest-lareunion.com

www.ouest-lareunion.com



- **Bureau d'information touristique de Saint-Gilles**

Ouvert 7j/7 de 10h à 13h et de 14h à 18h, les jours fériés sauf les 1^{er} mai, 25 décembre et 1^{er} janvier

- **Bureau d'information touristique de Saint-Leu**

Ouvert du lundi au vendredi de 9h à 12h et de 13h30 à 17h30, le samedi de 9h à 12h et de 14h à 17h

- **Bureau d'information touristique du Port**

Ouvert le lundi de 13h30 à 17h. Du mardi au samedi de 9h30 à 12h30 et de 13h30 à 17h.



DESTINATION SUD RÉUNION

CATEGORIE I

N° Azur 0 820 203 220 (prix d'un appel local depuis un poste fixe)

www.sudreuniontourisme.fr

- **Bureau d'information touristique de Cilaos**

accueil.cilaos@gmail.com



Ouvert du lundi au samedi de 8h30 à 12h30 et de 13h30 à 17h, dimanche et jours fériés de 9h à 12h. Fermé le 1^{er} janvier, le 1^{er} mai et le 25 décembre

- **Bureau d'information touristique de l'Étang-Salé**

accueil.otetangsale@gmail.com

Ouvert du lundi au samedi de 9h à 12h et de 13h à 16h30

- **Bureau d'information touristique de Saint-Pierre**

saintpierre.tourisme@gmail.com



Ouvert du lundi au samedi de 8h à 18h et le dimanche et jours fériés de 8h à 12h

MAISON DU TOURISME DU SUD SAUVAGE

CATEGORIE III

Tél. +262 (0)2 62 37 37 11

accueil.sudsauvage@gmail.com

www.sudreuniontourisme.fr



Ouvert du lundi au vendredi de 9h30 à 12h et de 13h à 17h30. Le samedi de 10h à 17h.

OFFICE DE TOURISME DE SAINT-PHILIPPE

Tél. +262 (0)2 62 97 75 84

otstphilippe@gmail.com

www.sudreuniontourisme.fr



Ouvert du lundi au samedi de 9h à 12h et de 13h à 17h.

OFFICE DE TOURISME DE L'ENTRE-DEUX

CATEGORIE III

Tél. +262 (0)2 62 39 69 80

ot.entre2@gmail.com

www.ot-entredoux.com

www.sudreuniontourisme.fr



Ouvert du lundi au samedi de 8h à 12h et de 13h30 à 17h. Octobre et novembre, ouvert le dimanche de 8h à 12h.

OFFICE DE TOURISME DU TAMPON - PLAINE-DES-CAFRES

Tél. +262 (0)2 62 27 40 00

officetourismetampon@gmail.com

www.sudreuniontourisme.fr



Ouvert du lundi au vendredi de 9h à 17h en journée continue.





© IRT/Stephane Michel



EST

OFFICE DE TOURISME INTERCOMMUNAL DE L'EST 

CATEGORIE III

info@reunionest.fr

www.reunionest.fr



- **Bureau d'information touristique de Saint-André**
Maison Martin Valliamée
Tél. +262 (0)2 62 46 16 16
Ouvert du lundi au samedi de 8h30 à 12h30 et de 13h30 à 16h30.
Fermé le mardi et le dimanche.
- **Bureau d'information touristique de Saint-Benoît**
Place Église Sainte-Anne
Tél. +262 (0)2 62 47 05 09
Ouvert du mardi au samedi de 9h à 12h30 et de 13h30 à 17h. Fermé le lundi et le dimanche.
- **Bureau d'information touristique de Salazie**
Rue Général de Gaulle
Tél. +262 (0)2 62 47 89 89
Ouvert du lundi au samedi de 9h à 12h et de 13h à 17h, le dimanche de 8h à 12h
- **Bureau d'information touristique de la Plaine-des-Palmistes**
Maison du Parc National
Rue de la République
Tél. +262 (0)2 62 41 17 70
Ouvert du lundi au samedi de 8h30 à 12h30 et de 13h30 à 17h.
Fermé le jeudi et le dimanche.
- **Bureau d'information touristique de Bras-Panon**
Coopérative de Vanille
21 Route Nationale 2
Tél. +262 (0)2 62 23 98 36
Ouvert du lundi au vendredi de 8h30 à 12h30 et de 13h30 à 17h



© IRT/Serge Célalbert

LES CONSULATS ÉTRANGERS

ALLEMAGNE

CONSUL HONORAIRE

64 avenue Eudoxie Nonge
97490 Sainte-Clotilde
Tél. +262 (0)2 62 28 22 66
+262 (0)2 62 97 37 74
st.denis@hk-diplo.de

BELGIQUE

CONSUL HONORAIRE

c/o Sté Chatel
ZAC Aéroportuaire de Gillot
80 rue Adolphe Pégoud
97438 Sainte-Marie
Tél. +262 (0)2 62 97 99 10
+262 (0)2 62 29 16 64
chatel@groupechatel.com

CHINE

CONSUL GÉNÉRAL

50 rue du Général de Gaulle
97400 Saint-Denis
Tél. +262 (0)2 62 98 96 98
+262 (0)2 62 98 99 89
sksengmany@gmail.com
chinaconsul_re_fr@mfa.gov.cn

COMORES

CONSUL HONORAIRE

SIDR Camélias
1, rond point des Manguiers
97400 Saint-Denis
Mobile : +262 (0)6 92 31 98 01
consulat.comores.reunion@gmail.com



ESPAGNE

VICE CONSUL HONORAIRE

2 bis allée des Dahlias
97410 Saint-Pierre
Tél. +262 (0)2 62 56 62 45
ocesprun@gmail.com

INDE

CONSUL GÉNÉRAL

111 rue Léopold Rambaud
97490 sainte-Clotilde
Tél. +262 (0)2 62 41 75 47
+262 (0)2 62 21 01 70
congendia@wanadoo.fr

ITALIE

VICE CONSUL HONORAIRE

96 boulevard Notre-Dame-de-la-Trinité
Montgaillard
97400 Saint-Denis
Mobile : +262 (0)6 92 28 28 33
saintdenis.onorario@esteri.it

MADAGASCAR

CONSUL GÉNÉRAL

29 rue Saint-Joseph Ouvrier
Les Camélias
97400 Saint-Denis
Tél. +262 (0)2 62 72 07 30
+262 (0)2 62 30 49 24
Mobile : +262 (0)6 93 91 63 54
madagascarconsulat@canalbox.com

MAURICE

CONSUL HONORAIRE

11 rue Roland Garros
Résidence les Charmilles
97400 Saint-Denis
Tél. +262 (0)2 62 90 40 28
+262 (0)2 62 90 40 57
Mobile : +262 (0)6 92 85 10 38
consulat.maurice.reunion@orange.fr

NORVÈGE

CONSULE HONORAIRE

Head Office
3A - 6 rue Jean Cocteau
97490 Sainte-Clotilde
Tél. +262 (0)2 62 20 21 07
Mobile : +262 (0)6 92 44 40 55
eve.charlanes@3aoverseas.com

PAYS-BAS

VICE CONSULE HONORAIRE

146 avenue Principale
97450 Saint-Louis
Tél. +262 (0)2 62 54 84 18
+262 (0)2 62 26 91 49
vcnreunion@orange.fr

SEYCHELLES

CONSUL HONORAIRE

46 chemin du Cap Bernard
97417 La montagne
Mobile : +262 (0)6 92 00 65 39
jc.pech@orange.fr

SUISSE

CONSUL HONORAIRE

7 rue des Pétrels
Lotissement du Théâtre
97434 Saint-Cilles-les-Bains
Mobile : +262 (0)6 92 66 32 55
reunion@honrep.ch



VENIR ET SE DÉPLACER

- Une île facile d'accès
- Transports sur place



© IRT / Serge Gélibert

UNE ÎLE FACILE D'ACCÈS

Avec 11 h de vol seulement, l'île de La Réunion est une destination particulièrement facile d'accès : le vol direct y amène en une nuit, avec le maximum de confort et le minimum de fatigue à l'arrivée. Une fois sur place, ceux-ci pourront bénéficier de la qualité des infrastructures aux normes européennes. En voiture ou en transport en commun, l'île est facile à parcourir. Et pour ceux qui souhaitent poursuivre leur voyage dans l'océan Indien, de nombreuses liaisons aériennes et maritimes sont disponibles dans les principales villes de l'île.

LES LIAISONS AÉRIENNES

AU DÉPART DE LA FRANCE MÉTROPOLITAINE

AIR AUSTRAL

• Au départ de Paris

Paris CDG2c/Saint-Denis
La Réunion

Jusqu'à 12 vols directs hebdomadaires

Durée de vol : 10h55

• Au départ de la province

19 villes desservies tous les jours en partenariat avec la SNCF et son service TGVAIR via Paris CDG2 (correspondance dans la même aérogare, 10 min à pied) : Lille, Reims, Strasbourg, Metz, Rouen, Rennes, Nantes, Angers, Le Mans, Bordeaux, Poitiers, Tours, Montpellier, Nîmes, Avignon, Lyon, Toulon, Marseille, Aix-en-Provence.

• Au départ de la Belgique

Bruxelles < > La Réunion tous les jours en partenariat avec la SNCF et son service TGVAIR via Paris CDG2 (correspondance dans la même aérogare)

Informations et réservations :

► N° Indigo 0 825 013 012

(0,15 € TTC/MN)

www.air-austral.com

Coordonnées en métropole

Help desk agences de voyages

► N° Indigo 0 825 013 011

(0,15 € TTC/MN)

helpdeskagencesparis@air-austral.com

Sur Amadeus : GGAIRUU

Groupes

► N° Indigo 0 825 013 003 (0,15€TTC/MN)

groupesparis@air-austral.com

Fax : +33 (0)1 41 92 01 95

Les points de vente Air Austral :

- 10 place de Catalogne
75014 Paris
paris@air-austral.com
- Roissy Charles de Gaulle 2A
Air Austral – Terminal Aérogare 2
BP 37005 – Tremblay en France
95715 Roissy Charles de Gaulle

Coordonnées à La Réunion

Informations et réservations :

► N° Indigo 0 825 013 012

(0,15 € TTC/MN)

reservation@air-austral.com

Groupes

► N° Indigo 0 825 013 003

(0,15 € TTC/MN)

groupes@air-austral.com

Help desk agences

help@air-austral.com

Bureaux de vente

- Agence de Saint-Denis
4 rue de Nice – 97400 Saint-Denis
reservation@air-austral.com
- Aéroport Roland Garros
97438 Sainte-Marie
- Agence de Saint-Pierre
14 rue Archambaud
97410 Saint-Pierre
saintpierre@air-austral.com
- Aéroport Saint-Pierre Pierrefonds
Pierrefonds – 97410 Saint-Pierre



© IRT / Emmanuel Vrin

AIR FRANCE

Nombre de vols par semaine :

Jusqu'à 11 vols par semaine entre Orly Ouest et Saint-Denis de La Réunion.

Durée de vol : Paris - Réunion : 10h50

Coordonnées en métropole

Vente à distance : 3654 (0,34 € TTC/MN)

www.airfrance.fr

Coordonnées à La Réunion

Vente à distance :

► N° Indigo **0820 820 820** (0,12€ TTC/MN)

www.airfrance.re

Direction Air France océan Indien

7 avenue de la Victoire – BP. 845

97477 Saint-Denis Cedex

► N° Indigo **0820 820 820** (0,12€ TTC/MN)

Fax : +262 (0)2 62 40 38 40

- Saint-Denis
7 avenue de la Victoire – CS 51088
97404 Saint-Denis Cedex
- Saint-Pierre
73 rue Luc Lorian – 97410 Saint-Pierre
- Aéroport Roland Garros
97438 Sainte-Marie
- Air France Cargo
Tél. Réservations fret :
+262 (0)2 62 40 39 99
- SAPHIR (Service d'Assistance
aux Personnes Handicapées pour
les Informations et Réservations) :
Tél. 09 69 36 72 77 (prix d'un appel local)
mail.saphir@airfrance.fr

CORSAIR

2 place de l'Équerre

94568 Rungis Cedex

- Vol de nuit direct et quotidien entre Paris et Saint-Denis de La Réunion.

Durée de vol : Paris – Réunion : 11h

Départ possible avec supplément au départ de 18 villes de provinces grâce à TGV AIR.

- Vol direct entre La Réunion et Mayotte
2 fréquences par semaine

Coordonnées à La Réunion

3917 (0,35 € TTC/MN)

www.corsair.re

- Agence de Saint-Denis
2 bis rue Maréchal Leclerc
97400 Saint-Denis
- Agence de Saint-Pierre
1 rue Désiré Barquisseau
97410 Saint-Pierre
- Agence de Sainte-Marie
Aéroport Roland Garros
97438 Saint-Denis
- Agence de Saint-Gilles-les-Bains
37 rue du Général de Gaulle
97434 Saint-Cilles-les-Bains

Help Desk agences

helpdeskrun@corsair.fr

Service groupes

groupesrun@corsair.fr



© IRT / Stéphane Michel

XL AIRWAYS France

Continental Square II

Bâtiment Mars

3 place de Berlin

Tremblay en France - BP 13760

95727 Roissy Charles de Gaulle Cedex

► N° Indigo **0 892 692 123**

(0,35 € TTC/MN + prix appel)

Ouverture 7j/7 de 8h à 23h (heure métropole)

www.xl.com

3 vols par semaine au départ de Paris CDG

1 vol par semaine au départ de Marseille

1 vol par semaine au départ de Lyon

1 vol par semaine au départ de Toulouse

Vols vers La Réunion opérés en Airbus A330-200

Contacts pour les professionnels :

Site internet B2B dédié aux professionnels

www.xlairways.biz

Helpdesk dédié aux agences de voyages

► N° Indigo **0 820 488 388**

(0,18 € TTC/MN + prix appel)

xl.helpdesk@xlairways.fr

Service groupes

01 70 03 16 80

groupes@xlairways.fr

FRENCH BEE

5 Allée du Commandant Mouchotte

91782 Wissous Cedex

Vol direct et quotidien entre Saint-Denis de La Réunion et Paris Orly Sud et Saint-Denis de La Réunion

Durée de vol : Paris – Réunion : 11h

Départ possible de 19 gares de France et Bruxelles grâce à TGV AIR.

• Centrale de réservation

0825 205 205 (0,20 € /MN)

re.frenchbee.com

• Points de vente Métropole :

- Comptoir French Blue Orly Sud au niveau Porte C

7 / 7 jours de 6h30 à 14h30

• Point de vente Réunion :

- Boutique French Blue à l'aéroport de Roland Garros 7 / 7 jours de 9h30 à 13h30 et de 15h à 19h

• Contacts pour les professionnels

Help Desk agences

helpdesk@frenchblue.com

Service groupes

groupes@frenchblue.com

AU DÉPART D'EUROPE

Des accords peuvent exister entre des compagnies européennes pour des tarifs de pré ou post-acheminement entre les principales villes d'Europe pour les passagers à destination de La Réunion.

C'est le cas pour Air France grâce à son réseau en propre mais également pour Air Austral grâce à des partenariats avec d'autres compagnies européennes.

Enfin, un certain nombre de compagnies desservent depuis l'Europe les autres îles de l'océan Indien (Maurice, Seychelles, Madagascar, Comores, Mayotte, Australie, Nouvelle-Calédonie) d'où il est ensuite possible de gagner La Réunion par les liaisons interrégionales.

Informations pratiques aéroports

AÉROPORT DE LA RÉUNION ROLAND GARROS

L'aéroport de La Réunion Roland Garros (code IATA : RUN) est dans le Nord de l'île, à 10 km de Saint-Denis, 51 km de Saint-Gilles et 41 km d'Hell-Bourg.

12^{ème} au classement national avec près de 2,3 millions de passagers en 2017, il est certifié ISO 9001, depuis 2006, ISO 14001 et 50001 depuis novembre 2014 pour la qualité de son accueil et l'ensemble de ses services et prestations.

Informations

En plus de l'espace Accueil – Information aéroportuaire, situé en partie centrale du hall public de l'aérogare, un comptoir d'information touristique est également à la disposition du public dans la zone des Arrivées.

Information vols 24h/24 :

+262 (0)2 62 28 16 16

Espace Accueil Information :

+262 (0)2 62 48 81 81

Toute l'information aéroportuaire et les horaires des vols :

www.reunion.aeroport.fr

Services Pratiques

- Le réseau Car Jaune assure la desserte de l'aéroport : 2 lignes Car Jaune desservent le terminal de l'aérogare 7 jours sur 7 :
 - La ligne 'ZE' assurant la desserte entre Saint-Benoît (Est de l'île) et Saint-Denis
 - La ligne 'T' assurant la desserte entre l'aéroport de Pierrefonds dans le Sud à Saint-Pierre et l'aéroport Roland-Garros à Sainte-Marie via la zone balnéaire de l'Ouest.

Information réseau Car Jaune :

www.carjaune.re ou

 **N° Azur 0 810 123 974**

(prix d'un appel local depuis un poste fixe)

www.cg974.fr

- Réseau transport urbain CITALIS

 **N° Vert 0800 655 655**

www.citalis.re

JETCAR OI

Liaison directe Aéroport Roland Garros / Saint-Pierre

BP 24 – ZI Bel Air – Cedex 01

97450 Saint-Louis

Tél. +262 (0)2 62 91 97 05

Fax : +262 (0)2 62 91 39 38

www.jetcaroi.fr

- Un service de taxis est disponible en permanence devant l'aérogare.
Taxis Aéroport : +262 (0)2 62 48 83 83
- Un service de Véhicules de Transport avec Chauffeur (VTC) :
www.reunion.aeroport.fr/fr/passagers/taxis-vtc
- Un service de voitures de location – Loueurs :
www.reunion.aeroport.fr/fr/passagers/locations-de-voitures
- Le parking public est gratuit pendant 15 min.
- L'accès internet Wifi public gratuit est disponible dans toutes les zones de l'aérogare.
- Diffusion en continu des informations pratiques sur les services et formalités aéroportuaires ainsi que de nombreux reportages sur les différentes destinations, via un réseau d'écrans déployés dans toutes les zones de l'aérogare.



© IRT/ Cédric Etienne

À l'extérieur de l'aérogare :

- Agences de voyages réceptives
- Location de voitures et gardiennage
- Boîte aux lettres
- Distributeurs automatiques de billets

Zone publique de l'aérogare :

- Agences commerciales des compagnies aériennes : Air Austral, Air Madagascar, Air Mauritius, Corsair et French Bee
- Distributeurs automatiques de boissons fraîches et chaudes et snacking
- Automate de photos d'identité
- Salle de culte
- 2 snacks bars
- Tabac Presse

En salle d'embarquement :

Niveau 1 :

- 3 points de restauration
- 1 tee-shirterie locale
- 1 boutique de produits locaux gastronomiques à emporter
- Librairie, Tabac, presse, souvenirs, boissons, snacking, cadeaux
- Comptoir de vente de fruits, fleurs tropicales, et produits locaux à emporter
- Bijouterie, joaillerie, horlogerie, lunettes de soleil
- Distributeurs automatiques de boissons fraîches, chaudes et snacking
- Boutique de vente de produits artisanaux 100% label Réunion

Niveau 2 :

- Duty Free (toutes destinations) : alcools, tabacs, parfums, produits cosmétiques, petits accessoires de voyages, lunettes, téléphonie, accessoires électriques.

Prestations Commerciales :

- Parking longue durée (P4) à moins d'une minute de marche de l'aérogare côté "Départ" destiné à un stationnement > 2 jours. Son tarif : de 1 à 4 jours 40 € puis 10 €/jour à partir du 4^{ème} jour. Réservation en ligne via le site internet www.reunion.aeroport.fr.
- Location de salles de réunion (<55 personnes)
- Régie publicitaire Aéroport : Affichage sur panneaux déroulants, chariots à bagages, jetons de chariots...

www.luminance.fr



© IRT/ Olivier Octobre

Liaisons aériennes :

L'aéroport Roland Garros relie La Réunion à seize aéroports des îles de l'océan Indien, d'Afrique, d'Asie et de France métropolitaine :

PAYS	VILLE	COMPAGNIE	NOMBRE DE VOLS	
Afrique du Sud	Johannesburg	Air Austral	2 à 3 / semaine	
Chine	Guangzhou (Canton)	Air Austral	1 à 2 / semaine	
Comores	Moroni	Air Austral	2 / semaine	
France Métropolitaine	Lyon	XL airways	1 / semaine	
	Marseille XL airways	Air Austral	2 / semaine	
	Paris	CDG	Air Austral	Jusqu'à 14 / semaine
			XL airways	3 / semaine
		Orly	Air France	Jusqu'à 11 / semaine
			Corsair International	Jusqu'à 9 / semaine
	French Blue	Jusqu'à 8 / semaine		
	Toulouse	XL airways	1 / semaine	
Madagascar	Antananarivo Air Madagascar	Air Madagascar	3 / semaine	
	Ile Ste-Marie	Air Austral	3 / semaine	
	Nosy Be	Air Austral	3 / semaine	
	Toamasina (Tamatave) Air Austral	Air Madagascar	2 / semaine	
Maurice	Plaisance Air Austral	Air Mauritius	Jusqu'à 10 / jour	
Mayotte	Dzaoudzi Air Austral	Corsair International	Jusqu'à 2 / semaine	
Seychelles	Mahé	Air Austral	2 / semaine	
Thaïlande	Bangkok	Air Austral	2 / semaine	

Retrouvez toute l'information pratique aéroportuaire, les contacts et les horaires des vols 24h/24 en ligne sur :

www.reunion.aeroport.fr

Contact :

contact@reunion.aeroport.fr

AÉROPORT DE LA RÉUNION SAINT-PIERRE PIERREFONDS

L'aéroport de Saint-Pierre Pierrefonds (Code IATA : ZSE) est situé au Sud de La Réunion. Sa situation géographique particulière permet une ouverture rapide vers la majorité des sites exceptionnels de l'île. En moins d'une heure il est donc possible de partir à la découverte du volcan, du Cirque de Cilaos, de la nature préservée du Sud Sauvage ou encore d'accéder aux plages du Sud et de l'Ouest. Grâce à la route des Tamarins, la zone balnéaire Ouest reste accessible en 30 min. Ainsi, l'aéroport rayonne en toute facilité sur un ensemble touristique réunionnais mêlant détente, découverte et aventure.

Au départ de l'aéroport, il est possible de rejoindre plusieurs destinations :

- L'île Maurice : vols directs avec Air Austral et Air Mauritius
- Rodrigues : vols directs avec Air Austral
- L'Europe, le Moyen-Orient, l'Asie et l'Océanie via l'île Maurice

Convivial et de taille humaine, l'aéroport assure à ses usagers une prestation de qualité. Le personnel hautement qualifié et reconnu pour ses compétences, assure et développe ce service de proximité. Aussi, grâce à l'extension et à la modernisation récente des zones Départs et Arrivées, l'aéroport renforce la qualité de son accueil et rend plus agréable l'utilisation de la plateforme.

Location de voitures, parking gratuit, Office de Tourisme, salon privatif et boutique de produits hors taxes en zone sous douane, survols aériens en hélicoptère viennent s'ajouter aux services proposés par l'aéroport.

Pour compléter cette offre riche, l'aéroport s'est doté, grâce à son partenaire SAM Parking, d'un service de gardiennage de véhicules 24/7. Pour plus d'informations ou pour effectuer une réservation, contacter SAM Parking.

Grâce à l'aéroport de Saint-Pierre Pierrefonds, La Réunion tient ses promesses d'accueil chaleureux et d'accès au dépaysement.

Contact Aéroport

Standard/accueil/informations vols :

Tél. +262 (0)2 62 96 80 00

info@pierrefonds.aeroport.fr

www.pierrefonds.aeroport.fr

Contact SAM Parking

Réservation/renseignements

+262 (0)262 91 99 99

www.samparking.com



© IRT/ Emmanuel Virin

COMBINÉS INTER-ÎLES ?

Plusieurs compagnies aériennes opèrent de nombreuses liaisons dans l'océan Indien

- Comores, Madagascar, Maurice, Mayotte, Seychelles
- L'Afrique du Sud (Johannesbourg)
- L'Asie (Bangkok)
- L'Inde (Chennai)
- La Chine – Guangzhou (Canton)

LIAISONS AÉRIENNES

AIR AUSTRAL

Informations et réservations :

► N° Indigo 0 825 013 012

(0,15 € TTC/MN)

reservation@air-austral.com

www.air-austral.com

- Saint-Denis / Mayotte
Vol quotidien
mayotte@air-austral.com
- Saint-Denis / Madagascar :
- Tananarive : 7 vols hebdomadaires
tananarive@air-austral.com
- Tamatave : Jusqu'à 3 vols hebdomadaires
tamatave@air-austral.com
- Nosy Be : Jusqu'à 3 vols hebdomadaires
nosybe@air-austral.com
- Saint-Denis / Grande Comore (Moroni)
Jusqu'à 2 vols hebdomadaires (+1 opéré
par Ewa via Dzaoudzi)
> Jusqu'à 3 vols hebdo
moroni@air-austral.com
- Saint-Denis / Maurice :
vols quotidiens
maurice@air-austral.com
- Saint-Denis / Seychelles :
2 vols hebdomadaires
- Saint-Denis / Afrique du Sud
(Johannesbourg) :
Jusqu'à 3 vols hebdomadaires
johannesbourg@air-austral.com

- Saint-Denis / Thaïlande (Bangkok)
2 vols hebdomadaires
bangkok@air-austral.com
- Saint-Denis / Inde (Chennai)
2 vols hebdomadaires
chennai@air-austral.com

19 villes de Province et Bruxelles desservies quotidiennement via Paris CDG, en partenariat avec la SNCF et le TCVAIR. Un service de correspondance de qualité dans la même aérogare CDG2 (10 min à pied) est proposé.

Des correspondances sont possibles au départ de Mayotte, Madagascar, Moroni, Maurice et les Seychelles sur les vols vers Paris CDG via le hub de Saint-Denis.

AIR MAURITIUS

Information et réservations :
Tél. +262 (0)2 62 94 83 83
mkreunion@airmauriti.us.com
www.airmauriti.us.com

- Saint-Denis
13 rue Charles Gounod
97400 Saint-Denis
Fax : +262 (0)2 62 41 23 26
- Aéroport Roland Garros
Fax : +262 (0)2 62 48 18 60
- Aéroport de Pierrefonds
Fax : +262 (0)2 62 96 80 17
- Aérogare Frêt
Tél. +262 (0)2 62 52 81 32
Fax : +262 (0)2 62 28 45 87

AIR MADAGASCAR

Informations et réservations

Tél. +33 (0)1 40 06 01 01

de 10h à 20h du lundi au vendredi

www.airmadagascar.com

- Saint-Denis
31 rue Jules Auber
97400 Saint-Denis
Fax : +262 (0)2 62 21 10 08
accueil.reunion@airmadagascar.com
- Réservation groupes :
groupes.RUN@airmadagascar.com
- Aéroport Roland-Garros
97438 Sainte-Marie
escale.RUN@airmadagascar.com
Tél. +262 (0)2 62 48 83 05
Fax : +262 (0)2 62 48 83 06
- Aéroport Saint-Pierre Pierrefonds
97410 Saint-Pierre
zse@airmadagascar.com
Ouvert le lundi, mercredi et le vendredi
de 9h à 12h et de 13h à 16h
Tél. +262 (0)2 62 26 39 29
Fax : +262 (0)2 62 25 56 19

Réunion / Antananarivo :
Vols quotidiens opérés seuls ou en partage
de code avec Air Austral

Réunion / Sainte :
3 vols hebdomadaires
(Mardi, Vendredi et dimanche)

Réunion / Tamatave :
1 vol hebdomadaire
(Samedi)

Réunion / Guangzhou : en partage de code
avec Air Austral
2 vols hebdomadaires
(Dimanche, Mercredi)

40 destinations sur réseau intérieur, 4 destinations sur le réseau régional au départ d'Antananarivo (Réunion, Moroni, Maurice)

INFORMATIONS PRATIQUES

GARE MARITIME

Services :

- informations touristiques
- taxis
- location de voitures
- bureau de change

Il n'y a pas que l'avion comme moyen de transport pour venir découvrir La Réunion... Le paquebot en est un autre.

En effet, La Réunion peut être considérée comme terre d'escale idéale dans l'océan Indien :

- infrastructures portuaires de qualité pour l'accueil des paquebots,
- présence de professionnels (réceptifs, transporteurs, prestataires d'activités...) pouvant traiter les demandes des passagers,
- île aux activités de découvertes variées et multiples, avec en plus toutes les garanties d'une île européenne,
- une organisation logistique opérationnelle permettant d'organiser et de programmer des changements de passagers en pré et post acheminement,
- une alternative aux bassins de croisière surfréquentés.

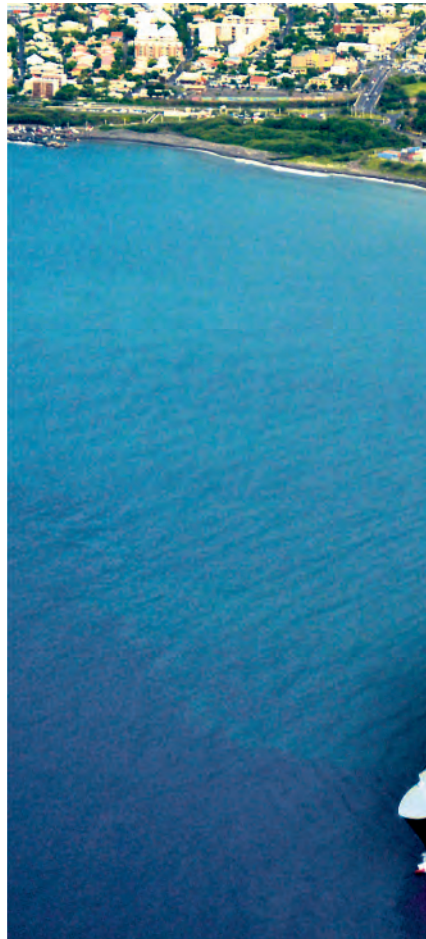

Mais encore :

Organisation de transfert une fois sur place vers la cité balnéaire de Saint-Gilles-les-Bains pour ses plages et son lagon sécurisé, ou vers le chef-lieu Saint-Denis pour une virée shopping et découverte culturelle, mais encore d'autres territoires à découvrir pour la pluralité des paysages et des saveurs.

PORT RÉUNION

La Réunion est capable d'accueillir de très grands navires (maxi : 300 mètres de long). Les infrastructures techniques correspondent aux standards européens. De nombreux paquebots de croisières utilisent La Réunion comme escale technique indispensable.

Depuis 2008, La Réunion est devenue un lieu d'embarquement.

Port Réunion s'adapte aux exigences des compagnies qui souhaitent un accueil idéal. L'accueil des passagers est effectué au sein de la gare maritime qui propose tous les services souhaités au cours d'une escale (idées de circuits, change, cartes téléphoniques, service postal...). Une hôtesse remettra à tous les passagers tous les documents indispensables pour la découverte de l'île.

Les prestations aux navires sont assurées par Le Grand Port Maritime de La Réunion : eau potable à tous les postes à quai (débit maxi 40 m³/heure), récupération des huiles usagées, raccordement téléphonique des navires à tous les postes à quai...

Agences de voyages, transporteurs (bus, taxis), loueurs de voitures... accueillent les passagers.

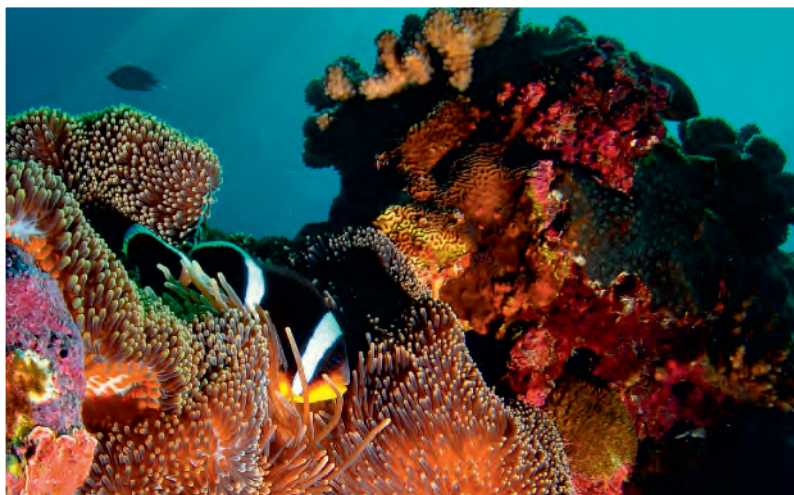

© IRT/ Antoine Mettra



© IRT/ Jean-Luc Allegre

UNE ÎLE À LA CARTE

Il serait dommage de ne pas profiter du dépaysement pendant la durée de l'escale.

Toutes les excursions classiques pourront être guidées en français, anglais, allemand, espagnol ou italien. Des excursions à thème peuvent être également proposées.

Quelques suggestions proposées par les agences de voyages et les Offices de Tourisme :

LA RÉUNION VUE DU CIEL

Une découverte incontournable de La Réunion en hélicoptère ou en ULM. Il est conseillé de faire cette excursion d'une durée de 50 minutes pendant laquelle vous apprécierez le relief vertigineux de l'île.

EXCURSIONS À LA JOURNÉE

LE MASSIF VOLCANIQUE DU PITON DE LA FOURNAISE

Pour découvrir le paysage lunaire fantastique de la "Plaine des Sables". Arrivé au "Pas de Bellecombe", le visiteur peut admirer les pentes du cratère et le relief volcanique. Avec un peu de temps et du courage, une randonnée dans l'enclos est possible.

LE CIRQUE DE CILAOS

Il doit sa renommée à ses eaux thermales, il est situé à 1200 mètres d'altitude. De nombreuses curiosités locales méritent la visite : la dentelle, le vin de Cilaos, les lentilles.

LE CIRQUE DE SALAZIE

Véritable sanctuaire de la nature, c'est un jardin de verdure arrosé de mille cascades (dont le Voile de la Mariée). Végétation exubérante, relief grandiose mais aussi villages typiques (Grand-Ilet et Hell-Bourg) à ne manquer sous aucun prétexte.

LE "SUD SAUVAGE"

Situé entre mer et Volcan au Sud de l'île propose la découverte des charmes cachés et sauvages de l'île tropicale. Coulées de lave plongeant dans l'océan, marines typiques et forêts primaires, sans oublier les cases créoles toutes en couleur.

LE TOUR DE L'ÎLE

Permet de découvrir les multiples visages côtiers de l'île. De nombreux arrêts photo immortaliseront sur la pellicule les paysages, monuments et curiosités qui jalonnent la route.



© IRT / Frog974 Photographies

EXCURSIONS À LA DEMI-JOURNÉE

VISITE DE SAINT-DENIS

Chef-lieu de La Réunion, ancien comptoir de la Compagnie des Indes qui a gardé trace de son riche passé. Au détour des rues, le visiteur sera attiré par les grandes demeures coloniales et maisons créoles. Une visite des marchés est incontournable pour découvrir l'artisanat et déguster les produits locaux.

VISITE AU PITON MAÏDO

Découverte du cirque de Mafate, le plus mystérieux des trois cirques, accessible uniquement par des sentiers de randonnées. Par temps clair, une vue époustouflante s'offre aux visiteurs sur les sommets de l'île.

L'artisanat réunionnais est très diversifié : vanneries, bois, pierres sculptées, dentelles de Cilaos, feuilles de coco tressées...

Il est également conseillé les produits agroalimentaires salés et sucrés, au premier rang desquels la vanille Bourbon, orchidée emblématique de La Réunion. Les senteurs de La Réunion, comme le vétiver et le géranium, sont également très prisées par les grands noms de la parfumerie.

De nombreux musées et jardins proposent à leurs visiteurs une vision particulière sur l'histoire de La Réunion, sur sa flore extrêmement diversifiée et sa faune marine.

CLUB CROISIÈRE DE LA RÉUNION

Les professionnels et institutionnels de La Réunion travaillant sur le sujet se sont regroupés au sein du Club Croisière de La Réunion dont les principales missions sont :

- Coordonner et faciliter les initiatives concourant à développer la croisière à La Réunion ;
- Optimiser les conditions d'accueil des croisiéristes ;
- Améliorer quantitativement et qualitativement l'offre de prestations offertes aux croisiéristes ;
- Sensibiliser les habitants, les acteurs privés et publics aux enjeux du secteur de la croisière et aux actions menées pour réduire les effets induits ;
- Travailler en coordination avec les acteurs locaux pour informer et organiser des plannings des escales ;
- Communiquer sur la filière croisière.

Contacts :

CLUB CROISIÈRE DE LA RÉUNION

4 rue Jules Thirel
Immeuble La Balance – Bât B.
CS 61087 - 97864 Saint-Paul Cedex
club.croisiere@reunion.fr
Tél. +262 (0)262 21 28 20

GRAND PORT MARITIME DE LA RÉUNION

2 rue Evariste de Parry - BP 18
97821 Le Port Cedex
Tél. +262 (0)262 42 90 00
www.reunion.port.fr



© IRT / Emmanuel Vrin

TRANSPORTS SUR PLACE



© IRT / Serge Collabert

VENIR ET
SE DÉPLACER

4

TAXIS

Conformément à la réglementation, les taxiteurs de La Réunion disposent de compteurs horokilométriques. En 2018, les tarifs au kilomètre varient de 1,96 € à 2,94 € TTC sans compter les frais de prise en charge, le supplément bagage, la majoration pour une prise en charge à l'aéroport. Les tarifs doivent être affichés dans les taxis. À titre indicatif, une course aéroport Roland Garros – Saint-Gilles, le tarif de jour est d'environ 86 €, de nuit il faut compter 130 €. De toute façon, il est conseillé d'exiger la mise en route du taximètre et de demander une note de prix.

Taxiteurs formés en anglais

Coordonnées d'entreprises TAXI dont le chef d'entreprise et/ou le chauffeur communiquen(t) en anglais. Ces taxis ne sont pas à considérer comme étant bilingues.

Tous les taxis de la liste sont des taxis indépendants, seul le GIE PAILLE EN QUEUE est un groupement de taxis indépendants dotés d'un numéro d'appel commun et d'un central radio.

GROUPEMENTS DE TAXIS

Aucun taxi n'est rattaché vraiment à une station mais plutôt à une commune. La réglementation permet aux taxiteurs de prendre en charge un client sur n'importe quelle commune à condition qu'il puisse avoir reçu un bon de commande, un mail ou un sms.

La prise en charge d'un client dans la rue sans appel téléphonique ne peut se faire que dans la zone de rattachement (commune précisée ou spécifique aéroport). Le dépôt d'un client peut se faire à n'importe quel endroit selon le besoin du client. Les chauffeurs de taxis (organisés en groupement) peuvent être contactés par téléphone.

Saint-Denis (24h/24h)

TAXIS DE L'AÉROPORT DE LA RÉUNION ROLAND GARROS

Tél. +262 (0)2 62 48 83 83

FÉDÉRATION RÉGIONALE DES TAXIS INDÉPENDANTS 974

Mobile : +262 (0)6 92 65 89 14
hugues.atchy@orange.fr

TAXIS PAILLE EN QUEUE

Tél. +262 (0)2 62 29 20 29/
+33 (0)9 70 35 94 67

TAXIS EXPRESS

Tél. +262 (0)2 62 41 78 90
Mobile : +262 (0)6 92 66 64 03

TAXIS GTD

Hôtel Le Saint-Denis
Rue Doret
Tél. +262 (0)2 62 21 31 10
Mobile : +262 (0)6 92 86 96 52

SRETT

Syndicat Régional des Exploitants Taxi
& Transporteurs
srett974@gmail.com
Mobile : +262 (0)6 92 91 50 01

STATIONS DE TAXIS

Les stations de taxi sont situées en général au centre des villes.

Saint-Denis

ALLO TAXI

Tél. +262 (0)2 62 28 27 44
Mobile : +262 (0)6 92 85 41 34

Saint-Paul

GROUPEMENT DES TAXIMEN DE SAINT-PAUL/SAINT-GILLES

Tél. +262 (0)2 62 45 64 34
Mobile : +262 (0)6 92 86 39 96

Saint-Leu

ANAMALE PIERRE

Mobile : +262 (0)6 92 65 41 57

TAXI DALLY

Mobile : +262 (0)6 92 47 51 75

Saint-Pierre

TAXIS SAINT-PIERROIS

Tél. +262 (0)2 62 38 54 84
Mobile : +262 (0)6 92 67 14 13

Saint-Louis

AUSTRAL TAXI

Mobile : +262 (0)6 92 44 54 95

VOITURES AVEC CHAUFFEUR

ALLO CHAUFFEUR

60 allée des Violettes
Appt 26 - Rés. Tec Tec
97490 Sainte-Clotilde
Mobile : +262 (0)6 92 51 01 22
Fax : +262 (0)2 62 41 73 27

www.allochauffeur.re

N° EVTC : 974150002

Professionnel VTC assurant les déplacements sur l'île de La Réunion en toute sécurité. Véhicule confortable, à bord boissons fraîches, friandises, revues, internet. Discretion et courtoisie assurées. Tous les tarifs sont connus et fixés avant la prise en charge du client. Pour tout type de missions : prise en charge à l'aéroport, service personnalisé, transfert aéroport-hôtel, excursion planifiée ou à la demande, dépose sur site pour randonnées et autres.

Quelque soit la distance, Allo Chauffeur s'engage sur la qualité du service et sur le professionnalisme.

BOURBON VTC

3 impasse des Dodos
97419 La Possession
Mobile : +262 (0)6 93 91 14 77

www.bourbon-vtc.com

N° EVTC : 974150008

Bourbon VTC propose la location de voiture avec chauffeur, dirigé par Alex, chauffeur dynamique et courtois (diplômé de l'école d'ambulancier), à la conduite sécurisante. Découverte des lieux insolites de La Réunion avec Bourbon VTC. Le véhicule muni d'un toit panoramique et doté d'un environnement spacieux procurera à chacun une sensation de liberté. Bourbon VTC propose des excursions en français mais aussi en anglais de la route des cascades en passant par les coulées de laves ou les cirques, transferts aéroports...

Service proposé 24h/24 et 7j/7 jusqu'à 7 personnes. A disposition dans la voiture : eau fraîche, journal du jour, chargeur téléphone portable, tablette numérique et accès internet.

CHAUFFEUR VTC LA REUNION

62 rue Adrien Lagourgue
97424 Piton Saint-Leu
Mobile : +262 (0)6 92 72 64 93
contact@chauffeur-vtc.re

www.chauffeur-vtc.re

N° EVTC : 974170002

Chauffeur VTC La Réunion propose la location de voiture avec chauffeur sur toute l'île. Transfert aéroport, course privée ou professionnelle, circuit à la journée (volcan, cirques...). Mise à disposition demi-journée ou journée pour des circuits à la carte, soirée, événements (mariage...). Le véhicule est climatisé avec un toit panoramique d'une capacité de 6 passagers.

FREDDY À VOTRE SERVICE

66 résidence Les Corallines
97434 Saline-les-Bains
Mobile : +262 (0)6 92 91 44 01
freddyavotreservice@gmail.com

www.freddy974.com

N° EVTC : 974160762



Freddy à votre Service propose des prestations en voiture avec chauffeur sur toute l'île. Accueils et service personnalisés et privés. Rendez-vous d'affaires ou privés, transferts aéroports, excursions touristiques, courses toutes distances, prestations à la demande...

A disposition du client : presse, boissons, tablette tactile, mobile réunion...

Collation offerte pour chaque excursion : café, thé, chocolat, jus de fruit, gâteau péti.

JPG ENTREPRISE

86 chemin Bœuf
97432 La Ravine des Cabris
Mobile : +262 (0)6 92 56 13 22
philippe.georget01@orange.fr

www.jpg-entreprise.e-monsite.com

N° EVTC : 974170004

Dans le Sud de l'île, JPG Entreprise propose d'assurer les différents types de transports sur mesure 24h/24 et 7j/7 sur réservation sur toute l'île.

- Navette aéroport, port / lieu de séjour
- Excursions touristiques classiques (tour de l'île, le Volcan, cirques de Cilaos, de Salazie, Maïdo, Sud Sauvage) ou à programmer selon les envies.

- Transfert sur sites de randonnées
- Location de véhicule avec chauffeur à l'heure, à la demi-journée ou à la journée. 2 véhicules à disposition pour les groupes de 8 personnes.

Les tarifs sont connus à la réservation des transferts aéroports et autres déplacements. Ne pas hésiter à contacter JPG Entreprise pour toutes les demandes.

KLM LUXE TRANSPORT

46 A rue Mahatma Gandhi
97419 La Possession
Tél. +262 (0)2 62 55 52 02
Mobile : +262 (0)6 92 76 08 57

Fax : +262 (0)2 62 27 00 56

klmluxetransport@gmail.com

www.klmluxetransport.com

N° EVTC : 974150006



KLM Luxe Transport est une société qualifiée dans l'exploitation de Voiture de Tourisme avec Chauffeur. Elle propose des solutions de transport à la demande, faciles d'accès et à des tarifs attractifs. Klm Luxe Transport dispose d'une Porsche Cayenne, d'un Hummer H2 et d'une Porsche Panamera 4S. Les véhicules sont équipés de journaux, de magazines, de friandises, de chocolats, de l'eau plate... du simple transfert à la location de voiture avec chauffeur pour une soirée, un événement, une sortie touristique... Klm Luxe Transport propose des services variés destinés aux particuliers, aux professionnels, aux collectivités...

NICO VTC

29 bis rue Eugène Delouise
Appt 7
97419 La Possession
Mobile : +262 (0)6 92 99 85 90

nicovtc@gmail.com

www.nico-vtc.re

N° EVTC : 974167572



Nico VTC transporte les passagers dans un véhicule tout confort équipé de Wifi, tablette, câbles USB, chargeur de téléphone, eau, bonbons, mouchoirs et lingettes rafraîchissantes.

Il propose des transferts aéroports Roland Garros et Pierrefonds, des excursions, des déplacements professionnels et/ou personnels, des événementiels, mariages ... Disponible 7j/7 et 24h/24.



© IRT/ Droneoptere



SULLY DRIVER

2 ruelle de la Chapelle – Le Maniron
97427 Étang-Salé
Mobile : +262 (0)6 92 08 77 71
sullydriver974@gmail.com
www.sullydriver974.com
N° EVTC : 974150007



SULLY DRIVER 974 est un chauffeur privé et de personnalité, VTC à La Réunion, qui propose les services suivants avec un véhicule tout confort :

- Transfert aéroport pour les voyages
- Excursions
- Soirées
- Mariage ...

Toutes les prestations sont disponibles 24h/24 et 7j/7.

Le paiement peut se faire à la fin de course par chèque, espèces ou carte bancaire. Les transferts se font dans un véhicule confortable avec wifi embarqué ainsi qu'à disposition dans le véhicule : friandises, magazines, mouchoirs, eau ... Plus de stress pour arriver à l'heure à l'aéroport, un prix juste et fixe à l'avance. Un chauffeur à votre disposition parlant français, anglais.

BHM

6 rue Hermann Grondin
97427 Étang-Salé
Tél. +262 (0)2 62 26 58 18
Mobile : +262 (0)6 92 25 60 95
Fax : +262 (0)2 62 26 58 18
patbibollet@gmail.com

www.sejoursmontagnereunion.re

N° EVTC : 974160989



BHM propose, à bord de minibus confortables pouvant accueillir jusqu'à 9 personnes : des transferts simples : inter-villes, dépose ou reprise vers les sentiers de randonnée, ... ; des circuits touristiques : classiques (tour de l'île, Sud Sauvage, Cilaos, Salazie, ...) ou avec mini-randonnées pédestres de 1h à 2h30. Les mini-randonnées sont organisées et encadrées par des accompagnateurs en montagne diplômés d'État (exemples : Bélouve, Volcan, Cilaos, sur les crêtes de l'île ou dans le sud sauvage). Le départ de la côte ouest est prévu à 7h et le retour, aux alentours de 16h30. Le tarif comprend : bus climatisé récent, tea time et guide diplômé. Supplément à prévoir : repas du midi sur la côte, dans la forêt ou en table d'hôtes.



CHAUFFEUR AUSTRAL

10 allée des Coraux
Appt. 6 – Résidence les Sternes
97426 Trois Bassins
Mobile : +262(0)6 92 20 28 18
contact@chauffeuraustral.com
www.chauffeuraustral.com
N° EVTC 974161910



Chauffeur Austral est un service de voiture haut de gamme avec chauffeur sur mesure 7j/7 et 24h/24 : événementiel, business, transport de personnalités, transferts aéroports personnalisés et excursions sur toute l'île. Minibar gratuit dans le véhicule. Location à l'heure, à la demi-journée, à la journée et en soirée de 19h à 24h. Autres services sur demande. Le tarif comprend la voiture, le chauffeur et la prestation.

CHAUFFEUR DES ALIZÉS

4 rue François Cauzan
97435 Saint-Gilles-les-Hauts
Mobile : +262 (0)6 93 40 72 01
chauffeursdesalizes@gmail.com
www.chauffeurs-des-alizes.com
N° EVTC : 974165060



Chauffeurs des Alizés est une société de véhicule de tourisme avec chauffeur à La Réunion dans les domaines suivants : transferts aéroports, sorties nocturnes, rendez-vous professionnels.

Chauffeurs des Alizés propose également des excursions sur les cirques de La Réunion pour découvrir toute la beauté de l'île. Points de rendez-vous possible sur toute l'île.

Le choix du véhicule et de la course est adapté en fonction des besoins, des budgets et des exigences de chacun. Les réhausseurs et sièges bébés sont disponibles gratuitement (prévenir lors de la réservation).

CHAUFFEUR PRIVÉ DU LAGON

36 rue des Salines
97434 Saint-Gilles-les-Bains
Mobile : +262 (0)6 92 43 96 71
contact@chauffeur-prive-du-lagon.com
www.chauffeur-prive-du-lagon.com
N° EVTC : 974180003



Chauffeur Privé du Lagon propose la location de voiture avec chauffeur. Transferts aéroports Roland Garros et Pierrefonds, excursions, événementiels, professionnels et business.

DANY DRIVE 974

114 chemin de la Cigale – Bois Rouge
97460 Saint-Paul
Mobile : +262 (0)6 92 61 94 24
N°EVTC : 974140019



Dany Drive 974, un chauffeur professionnel à votre service.

- Transferts aéroports
 - Transferts de bagages lors des treks
 - Départ et retour de randonnées
 - Trajets touristiques et professionnels
- Véhicule de 4 places avec bagages.

LE TRANSPORTEUR 974

70 chemin Gréviléas
97435 Saint-Gilles-les-Hauts
Mobile : +262 (0)6 93 99 12 55
melissa.letransporteur974@gmail.com
www.letransporteur974.re
N° EVTC : 974165433



Le Transporteur 974 met à disposition des véhicules avec chauffeur privé pour les arrivées ou départs des aéroports mais aussi des bateaux de croisières à La Réunion et des excursions. Seul ou en groupe jusqu'à 8 personnes, les visiteurs voyageront à bord des véhicules spacieux pour un trajet sans contrainte.

Découverte des beaux paysages de l'île (le Maïdo, le volcan, les cirques, la route des laves ...) avec des chauffeurs "péi" parlant français, anglais, espagnol et possédant une parfaite connaissance de l'île et de la culture locale. Le Transporteur 974 propose également d'autres activités : sorties nocturnes, courses privées, shopping etc ...

VALENTIN RÉUNION TRANSFERT

Résidence Fleur de Canne
Bat. A. Appt. 2
97 bis chemin Grand Canal
97490 Sainte-Clotilde
Mobile : +262 (0)6 92 34 92 73
contact@reunion-transfert.fr
N° EVTC 974120007
Transferts Aéroport/domicile
Pour particuliers et professionnels sur toute l'île.
Véhicule avec chauffeur. 8 passagers 7j/7, 24h/24. Possibilité de transferts sur les sites touristiques.

VTC RAFA NORD

65 route de Bois de Nèfles
Apt 5 - Bât A – Rés. La Goélette
97490 Sainte-Clotilde
Mobile : +262 (0)6 92 83 82 04
p.valentin974@laposte.net
latachrist.wix.com
N° EVTC : 974150005
Situé dans le Nord de l'île, VTC Rafa propose la location de voiture avec chauffeur 24h/24 et 7j/7, des excursions touristiques, des sorties nocturnes, des transferts aéroport Saint-Pierre et Sainte-Marie, location de voiture pour mariage, diverses courses... Un accompagnement personnalisé pour tous les événements.

VTC RAFA SUD

7 chemin des Maraîchers
97450 Saint-Louis
Mobile : +262 (0)6 92 83 82 04
p.valentin974@laposte.net
www.vtc-rafa.re
N° EVTC : 974150005
Situé dans le Sud de l'île, VTC Rafa propose la location de voiture avec chauffeur, des excursions touristiques au Volcan, Cilaos, Salazie, des transferts, retour de soirées, diverses courses. Accompagnement personnalisé.

LOCATION DE VOITURES

La branche location du Syndicat de l'Importation et du Commerce de La Réunion (SICR) dont les adhérents sont signalés par un logo, en l'occurrence les grands loueurs internationaux et des loueurs locaux, proposent des véhicules fiables et des contrats de location en bonne et due forme.

La plupart des loueurs adhérents au SICR sont présents à l'Aéroport de La Réunion Roland Garros.

ADA LOCATION

• 3 rue de la Croix Rouge
ZAE La Mare
97438 Sainte-Marie
• Aéroport : +262 (0)2 62 21 59 01
info@ada-reunion.com
www.ada-reunion.com

AU BAS PRIX CAR GO

• 1 rue ruisseau des Noirs
97400 Saint-Denis
Tél. +262 (0)2 62 20 11 97
• Aéroport : +262 (0)2 62 48 81 89
aubasprix@wanadoo.fr
www.aubasprix.re

AVIS REUNION

• 83 rue Jules Verne - ZI N°2
CS 51176 - 97829 Le Port Cedex
Tél. +262 (0)2 62 42 15 99
• Aéroport : +262 (0)2 62 48 81 85
port@avisreunion.com
www.avisreunion.com

BUDGET

• 83 rue Jules Verne - ZI N°2
CS 51176 - 97829 Le Port Cedex
Tél. +262 (0)2 62 55 20 57
• Aéroport : +262 (0)2 62 28 01 95
contact@budget-reunion.com
www.budget-reunion.com

ENTREPRISE

• 8 rue Lislet Geoffroy
97490 Sainte-Clotilde
Tél. +262 (0)2 62 97 49 74
• Aéroport : +262 (0)2 62 48 83 77
citer.sd@foucque.fr
www.citer.re

GARCIA LOCATION GROUPE K@R

• Centrale de réservation :
Tél. +262 (0)2 62 28 04 04
• 92 rue Léopold Rambaud
97490 Sainte-Clotilde
• 12 avenue du 14 juillet 1789
97420 Le Port
Tél. +262 (0)2 62 54 04 04
contact@garcialocation.com
www.garcialocation.com

HERTZ REMIREX

• 7 rue de la Pépinière – ZAE La Mare
97438 Sainte-Marie
Tél. +262 (0)2 62 53 22 55
• Aéroport : +262 (0)2 62 28 05 93
reservationshertz.remirex@gbh.fr
www.hertzreunion.com

ITC TROPICAR

• 27 avenue de Bourbon
97434 Saint-Gilles-les-Bains
• Centrale de réservation :
Tél. +262 (0)2 62 24 01 01
• Aéroport : +262 (0)2 62 31 07 07
contact@itctropicar.re
www.itctropicar.re

JUMBO CAR RUNCAR

• 7 Bd du Chaudron
97490 Sainte-Clotilde
• Centrale de réservation :
Tél. +262 (0)2 62 28 85 85
• Aéroport : +262 (0)2 62 29 79 79
reservation.runcar@gbh.fr
www.jumbocar-reunion.com

MULTIAUTO (SARL MA RUN)

• 67 rue Léopold Rambaud
97490 Sainte-Clotilde
Tél. +262 (0)2 62 29 01 66
reunion@multiauto.fr
www.multiauto.fr

RENT A CAR – REMIREX

• 7 rue de la Pépinière – ZAE La Mare
97438 Sainte-Marie
Tél. +262 (0)2 62 53 22 70
• Aéroport : +262 (0)2 62 48 81 88
contact@rentacar-reunion.fr
www.rentacar-reunion.fr

SIXT (VOLOC SAS)

• 54 rue André Lardy – La Mare
97438 Sainte-Marie
• Centrale de réservation :
Tél. +262 (0)2 62 47 44 74
• Aéroport : +262 (0)2 62 474 474
reservation@sixt.re
www.sixt.re

LES TARIFS

Les tarifs sont proposés soit à la journée avec un surplus par kilomètre, soit dans le cadre de forfaits avec kilométrage illimité. Certaines sociétés ont des forfaits promotionnels (week-end, voiture publicitaire etc.). D'une manière générale, les prix sont inférieurs à ceux pratiqués en France métropolitaine (taux de TVA : 8,5%). Le prix du carburant est encadré par la Préfecture et contrairement à la France métropolitaine, les prix sont identiques dans toutes les stations.

TRANSPORTS PUBLICS

LIAISONS AÉROPORTS/ CENTRE-VILLE

AÉROPORT ROLAND GARROS/ GARE ROUTIÈRE OCÉAN (CORRESPONDANCES VERS TOUTE L'ÎLE) / HÔTEL DE VILLE DE SAINT-DENIS

La ligne 31 dessert l'arrêt situé près de l'échangeur de la quatre voies.

N° Vert 0 800 655 655

(Appel gratuit depuis un poste fixe)

www.citalis.re

Le réseau Car Jaune assure la desserte de l'aéroport : 2 lignes Car Jaune desservent le terminal de l'aérogare 7j/7 :

CARS JAUNES

Ligne "ZE" assurant la desserte entre Saint-Benoît et Saint-Denis

Ligne Touristique (T)

Sainte-Marie / Saint-Pierre

Les aéroports par les plages

Desserte assurée par le réseau Car Jaune

Fonctionnement de la ligne : 7j/7j

- Depuis l'aéroport Roland Garros : de 5h15 à 20h (8 départs quotidiens)

- Depuis la Gare routière de Saint-Pierre : de 5h15 à 17h50 (7 départs quotidiens)

Durée du trajet : 2 heures

Prix du ticket : 5€ au sol et à bord / 15€ ticket journée / 20€ carnet de 5 tickets

Les enfants de moins de 12 ans bénéficient d'un tarif réduit (demi-tarif). La ligne T est gratuite pour les enfants de moins de 3 ans.

Arrêts desservis par la ligne T :

- Aéroport Roland Garros (Sainte-Marie)
- Gare de Saint-Denis (Saint-Denis)
- Jardin de l'Etat (Saint-Denis)
- Gare de Saint-Paul (Saint-Paul)
- Boucan Canot (Saint-Paul)
- Les Aigrettes (Saint-Paul)
- Saint-Gilles-les-Bains (Saint-Paul)
- Roches Noires (Saint-Paul)
- Filaos Saint-Gilles (Saint-Paul)
- La Saline-les-Bains (Saint-Paul)
- Ferme Corail (Saint-Leu)
- Mairie de Saint-Leu (Saint-Leu)
- Gendarmerie de Saint-Leu (Saint-Leu)
- Avenue de l'Océan (Étang-Salé)
- Gare de Saint-Louis (Saint-Louis)
- Aéroport de Pierrefonds (Saint-Pierre)
- Gare de Saint-Pierre (Saint-Pierre)

Pour tout renseignement (plan et guides horaires) :

Tél. +262 (0)2 62 81 82 83

Retrouvez le plan du réseau ainsi que les guides horaires :

- Sur le site internet :

www.carjaune.re

- Sur l'application mobile disponible sur App Store et Play Store

- Dans les points d'info/vente
- Chez les dépositaires Car Jaune (voir liste sur www.carjaune.re)

Retrouvez aussi le réseau Car Jaune sur sa page Facebook !

Depuis le 9 avril 2018, le réseau Car Jaune dispose d'un nouveau système de billetterie sans contact.

La carte yPass devient ainsi le nouveau support sans contact pour les titres de transport occasionnels et les abonnements.

Elle est délivrée dans tous les points de vente Car Jaune et peut être rechargée dans ces points de vente, sur la boutique en ligne www.carjaune.re ou chez les dépositaires Car Jaune.

Les cartes Pass Car Jaune actuelles restent valables, sans aucune démarche de la part de leur utilisateur. Les tickets unitaires papier seront quant à eux toujours en vente dans M-Ticket. Grâce à l'application M-Ticket Car Jaune disponible sur App Store et Play Store, les clients peuvent également désormais acheter leurs titres unitaires et les valider directement sur leur smartphone lors de la montée à bord du véhicule. Le téléphone mobile devient ainsi un titre de transport à part entière.

Les tickets unitaires papier et les M-Ticket sont dotés d'un QR Code à valider à chaque montée dans un véhicule. La carte yPass doit également être systématiquement badgée.

• Taxis

Taxis de l'aéroport au centre-ville.

Tarifs : à partir de 20 €.

Tél. +262 (0)2 62 48 83 83

LIAISONS INTER-VILLES

Bus

LES CARS JAUNES

Le Réseau Car Jaune est le réseau inter-urbain à La Réunion.

Le réseau assure la desserte de l'ensemble de l'île de La Réunion. Il est composé de 17 lignes dont 4 lignes Express et 2 lignes Z'éclair permettant de visiter les quatre bassins du territoire : Nord, Ouest, Sud et Est. Le réseau dispose d'une ligne Touristique (ligne T) permettant de relier les deux aéroports (Roland Garros et Pierrefonds) et de visiter toute la côte Ouest de l'île.

Les véhicules du réseau allient modernité et confort : ils sont équipés de la climatisation, du wifi à bord, ainsi que d'écrans d'information embarqués. L'ensemble du réseau est accessible à tous.

Tarifs :

Le ticket unitaire est à 2 € ; le carnet de 5 tickets est à 8 € ; le ticket journée à 6 €.

Le ticket des lignes Z'éclair et Touristique est à 5 € au sol et à bord ; le carnet de 5 tickets est à 20 € ; le ticket journée à 15 €.

Les enfants de moins de 12 ans bénéficient d'un tarif réduit (ticket ½ tarif). Le réseau est entièrement gratuit pour les enfants de moins de 3 ans.

Pour tout renseignement

Tél. +262 (0)2 62 81 82 83

sur le site internet : www.carjaune.re

Liste des points d'info/ventes ci-dessous :

- Pôle d'échange Duparc (prochainement)
- Gare de Saint-Denis
- Pôle d'Échanges du Port
- Gare de Saint-Paul
- Mairie de Saint-Leu
- Gare de Saint-Louis
- Gare de Saint-Pierre
- Gare de Saint-Joseph
- Plaine-des-Palmistes (à proximité de la Mairie)
- Gare de Saint-Benoît
- Bras-Panon (à proximité du Marché)
- Gare de Saint-André

CITALIS

Le réseau de transports publics du Nord. Transport urbain de voyageurs sur les communes de Saint-Denis, Sainte-Marie, Sainte-Suzanne. Pour tout renseignement du lundi au vendredi de 7h30 à 18h et le samedi de 8h30 à 17h :

N° Vert 0 800 655 655

(Appel gratuit depuis un poste fixe)

www.citalis.re

CITYKER

Le service de transport à la demande pour personnes à mobilité réduite du réseau Citalis, sur les communes de Saint-Denis, Sainte-Marie, Sainte-Suzanne.

Pour tout renseignement du lundi au jeudi de 6h30 à 18h30 et le vendredi de 6h30 à 12h :

Tél. +262 (0)2 62 20 03 01

cityker@sodiparc.fr

www.citalis.re



© IRT / Stéphane Codrin

KAR' OUEST

Référent transport du Territoire de la Côte Ouest (TCO), kar'Ouest dessert les communes de La Possession, du Port, de Saint-Paul, de Saint-Leu et Trois Bassins. Le réseau Transports Publics du TCO dispose de 66 lignes régulières ainsi que d'une navette "Ti Navèt Saint-Paul" qui relie, chaque vendredi, La Grotte des 1^{ers} Français au marché forain de Saint-Paul. Pour obtenir des informations sur les itinéraires, les horaires sur les transports urbains :

SEMTO

12 rue Mangalon – BP.75
97460 Saint-Paul

 N° Azur 0 810 456 520

(prix d'un appel local)

Fax : +262 (0)2 62 45 71 60

contact@semto.fr

www.karouest.re

ALTERNÉO

Le réseau de transports urbain Alternéo dessert les communes de la CIVIS (Saint-Pierre, Saint-Louis, Petite-Ile, Étang-Salé, Cilaos et Les Avirons) :

 N° Vert 0 800 355 354

(Appel gratuit depuis un poste fixe)

www.alterneo.re

SEM ESTIVAL

Le réseau de transports publics de l'Est. Transport urbain de voyageurs sur les communes de Bras-Panon, Plaine des Palmistes, Saint-André, Saint-Benoît, Sainte-Rose, Salazie. Ouvert du lundi au vendredi de 7h30 à 12h et de 13h à 15h30.

Pour tout renseignement :

Tél. +262 (0)2 62 92 53 40

www.estival.re

TRANSPORTEURS TOURISTIQUES



© IRT / Stéphane Fournet

TRANSPORT HOAREAU

20 impasse Mare à Café – Mare à Citrons
97433 Salazie

Mobile : +262 (0)6 92 36 50 10

contact@taxihoareau.re

www.taxihoareau.re

Transport Hoareau est spécialisé dans le transport de personnes sur l'île de La Réunion.

Il propose des visites de l'île, des transferts aéroports/hébergements, des transferts de randonneurs ... 24h/24 et 7j/7.

EVARUN

1 chemin Cachalot – Pierrefonds
97410 Saint-Pierre

Mobile : +262 (0)6 92 59 17 91

contact@evarun.re

www.evarun.re



Evarun propose des excursions à la journée et à la 1/2 journée sur l'ensemble de l'île ainsi que d'autres prestations, transfert aéroport, dépose et reprise sur les sentiers de randonnée, service privatif à la carte. Capacité : 7 passagers.

GRUPE TRANSPORTS MOOLAND

ZI. Bel-Air – BP 24

97899 Saint-Louis Cedex 01

Tél. +262 (0)2 62 91 39 39

+262 (0)2 62 45 38 38

Fax : +262 (0)2 62 91 39 38

s.fontaine@transport-mooland.fr

www.groupertransportmooland.com

Parc de véhicules de 8 à 55 places "Grand Tourisme", classés par la Préfecture avec une équipe de conducteurs – guides professionnels. 5 sites d'exploitation à proximité des aéroports et des hôtels de Saint-Gilles. Programme hebdomadaire d'excursions pour les individuels.

Prestations privatives (transferts, excursions, circuits). Voyages de stimulation. Cotation groupes sur demande.

MOUTOUSSAMY ET FILS

77 rue André Lardy

ZA La Mare

97438 Sainte-Marie

Tél. +262 (0)2 62 72 90 80

Mobile : +262 (0)6 92 76 19 36

Fax : +262 (0)2 62 72 90 81

moutoussamyetfils@wanadoo.fr

www.moutoussamyetfils.fr



Bus 4 à 59 places "Grand Tourisme".

Toute option (climatisation, micro, frigidaire, siège guide, vidéo).

Transferts individuels, Vip, groupe et incentive. Excursion avec départ journalier garanti, transports de randonneurs. Tous transports et circuits touristiques sur l'île.

ODONATA TRANSPORT

16 allée des Sabots de Vénus

97432 Ravine des Cabris

Mobile : +262 (0)6 92 92 34 04

jl.allard@odonata-transport.re

www.odonata-transport.com



Basé sur Saint-Pierre, Odonata Transport effectue tous les déplacements sur l'île : transferts aéroports, circuits touristiques, transferts hôtels, départs de randonnées... Prestation de qualité et enrichissante grâce à l'expérience du chauffeur guide, véhicule spacieux.

123 TRANSFERT

32 rue du Lotissement Tomi

97470 Saint-Benoît

Mobile : +262 (0)6 93 46 57 08

contact@123transfert.eu

www.123transfert.eu



123 Transfert est une société spécialisée dans le transport. Il propose des transferts aéroports, des excursions touristiques et tous les trajets privés ou professionnels sur l'île de La Réunion

AJIRKAN WILLIAM

61 lotissement Ramassamy

97440 Saint-André

Mobile : +262 (0)6 92 02 66 84

contact@taxiwilliam.re

www.taxiwilliam.re

Situé à Saint-André, Ajirkan William propose des transferts touristiques : aéroport, randonnées, courses, sorties jours et nuits et événements.

Des minibus sont mis à disposition avec des conducteurs expérimentés pour les déplacements de loisirs, privés et professionnels. La discrétion et le professionnalisme sont de rigueur. Les tarifs sont attractifs. Pour le dimanche, les jours fériés et les heures de nuit de 6h à 19h il y a aura une majoration. Les réservations se font du lundi au vendredi de 8h à 18h.

AUSTRAL TAXIS RÉUNION

33 bis rue Vitry
97414 Entre-Deux
Mobile : +262 (0)6 92 44 54 95
australtaxis@gmail.com



Situé dans le sud de l'île, Austral Taxis Réunion propose des excursions touristiques sur toute l'île. La société propose également des transferts depuis et vers les hôtels et aéroports. Le véhicule est récent, confortable et climatisé et peut accueillir de 8 à 22 places.

BOB

1 rue Berthier – Boîte A
97420 Le Port
Mobile : +262 (0)6 92 15 81 51
jmsteuer@laposte.net



Transfert vers l'aéroport, dépose et/ou reprise sur les points de départ et d'arrivée des sentiers de randonnées, restaurants, festivals, spectacles et sorties nocturnes. Location à la journée ou demi-journée pour découverte touristique à la carte. Mise à disposition pour mariages et fêtes de famille.

Véhicule 7 places climatisé et proposé en accès privatif pour un maximum de 6 personnes. Service assuré 24h/24 et 7j/7 sur réservation.

COLLET GENTIL

42 rue Roche Glisse
97419 La Possession
Tél. / Fax : +262 (0)2 62 44 73 77
Mobile : +262 (0)6 92 87 55 27
gentil.collet@wanadoo.fr

Minibus de 8 places équipé de climatisation. Transferts et excursions dans toute l'île.

COULOUTCHY TRANSPORTS

41 chemin Mazeau
Trois Mares
97430 Le Tampon
Tél. +262 (0)2 62 77 53 88
Mobile : +262 (0)6 92 75 07 62



Transfert aéroport Saint-Denis / Saint-Pierre, excursions touristiques, manifestations sportives, sortie nocturne (concert, discothèque...), pèlerinage, sortie en famille. Les véhicules peuvent accueillir jusqu'à 8 personnes, ils sont également aménagés pour accueillir 4 fauteuils roulants et 4 places assises. La location peut se faire avec ou sans chauffeur.

ÉCOBUS

7 rue Cateaux
Plateau Caillou
97460 Saint-Paul
Tél. +262 (0)2 62 55 49 20
Fax : +262 (0)2 62 55 49 21
ecobus1@orange.fr
40 bus de 30 à 56 places
(Occasionnel et tourisme)

ELITE TOUR RÉUNION

54 chemin Maxime Rivière – ZA La Cafrine
97410 Saint-Pierre
Tél. +262 (0)2 62 35 56 70
Mobile : +262 (0)6 92 32 23 22
Fax : +262 (0)2 62 35 05 80
resa@etr.re

www.elitetourreunion.com



Créé en 2015, Elite Tour Réunion est spécialisé dans les transferts aéroports, circuits et randonnées, sorties VIP ...

Des véhicules équipés de wifi, de réfrigérateur et de la climatisation. Possibilité de fournir des bus jusqu'à 55 places pour les groupes importants.

ESCAPADE RÉUNION

3 impasse des Dodos
97419 La Possession
Mobile : +262 (0)6 93 04 27 43
patrick@escapade-reunion.com

www.escapade-reunion.com



Découverte de l'île intense en toute tranquillité avec Escapade Réunion.

Un seul interlocuteur pour répondre à toutes demandes en individuel et en groupe (véhicules privés, minibus de 8 places, bus jusqu'à 50 places, véhicules VIP) ou encore des véhicules pour personnes à mobilité réduite. Les chauffeurs accompagnateurs proposent des excursions touristiques guidées en français et en anglais, des transferts aéroports avec accueil personnalisé ainsi que sur les sites de randonnées aller/retour. Reconnu par la Fédération Réunionnaise du Tourisme en tant que "Tisseur de liens" Escapade Réunion met son réseau à disposition de tous pour une immersion dans la culture locale.

GO TO RÉUNION

103 allée de la Provence
97490 Sainte-Clotilde
Mobile : +262 (0)6 92 28 02 91
gotoreunion@gmail.com
www.gotoreunion.re



Go To Réunion est spécialisé dans les excursions et visites guidées à l'île de La Réunion. La devise de la société : Visiter autrement mais surtout sereinement La Réunion. Une fois à bord des minibus de 9 places ou des 4x4, possibilité de découvrir les cirques de Cilaos et de Salazie et d'autres lieux magiques comme le volcan, l'un des plus actifs de la planète.

Découverte également des bassins, des cascades, des bords de mer, des panoramas d'exception, des pitons et des remparts classés au patrimoine mondial de l'UNESCO, de la faune et la flore réunionnaise, des patrimoines architecturaux et sans oublier des visites de musée.

Selon l'actualité, des surprises pourront même être au programme.

GTS TRANSPORT

24 rue Eugène Dayot
97427 Étang-Salé
Mobile : +262 (0)6 92 43 41 83
gabriel.anzouilly@gmail.com
GTS Transport propose des transferts vers les aéroports de Pierrefonds et Roland Garros. A disposition un véhicule de capacité de 8 personnes spacieux et confortable qui propose également des trajets de types : sorties nocturnes, prise en charge du groupe au point A avec un retour de chaque personne à domicile. Découverte des lieux incontournables de l'île comme Cilaos, volcan, Grand Bassin mais aussi des marchés : Saint-Paul, Saint-Denis, Le Tampon ... Possibilité de voyager à la carte.

JETCAR OI

(voir coordonnées page 36)

LEUTRANSPORTEUR

42 rue du Général Lambert
Rés. Araucarias – Appt 10
97436 Saint-Leu
Mobile : +262 (0)6 92 01 50 07
contact@leutransporteur.com
www.leutransporteur.com



Transport de personnes sur l'île de La Réunion au meilleur prix, 24h/24 et 7j/7. Leutransporteur pratique les prix les plus bas, sans majoration soirs, week-ends et jours fériés. Capacité : jusqu'à 6 personnes, réservation obligatoire jusqu'à 22h. Transfert depuis et vers l'aéroport et Le Port, les sorties nocturnes et autres à la demande. Forfaits tout compris pour 5h et 10h.

MONT TOURS

41 chemin Colorado
97417 La Montagne
Mobile : +262 (0)6 93 20 35 01
laurent.hoareau0172@orange.fr



Mont Tours propose des excursions à la journée ou demi-journée, commentées par un chauffeur-guide expérimenté, en français, anglais ou allemand vers les principales destinations touristiques de l'île : le volcan, Cilaos, Salazie, Piton Maïdo, Sud Sauvage ... mais également des circuits itinérants sur plusieurs étapes, dans des conditions de confort optimales.

À disposition un minibus neuf climatisé d'une capacité de 8 passagers, doté d'un vaste coffre à bagages.

Mont Tours propose de venir goûter à la convivialité réunionnaise en compagnie d'un professionnel depuis 20 ans. Tarif sur demande et réservation.

SARL MOUTOUSSAMY EMILE

49 route de Domenjod
97490 Sainte-Clotilde
Tél. +262 (0)2 62 53 54 65
Fax : +262 (0)2 62 53 78 98
moutoussamy.emile@wanadoo.fr
100 bus d'une capacité de 9 à 60 places équipés de micro, bar, écran. Guides touristiques. Excursions, circuits et selon la demande. Transferts aéroports/hôtels. Excursions sur toute l'île.

L'OISEAU BLEU

18 chemin Grand Canal - La Bretagne
97490 Sainte-Clotilde
Tél. +262 (0)2 62 28 28 21
Mobile : +262 (0)6 92 87 72 73
Fax : +262 (0)2 62 29 07 66
transport@oiseaubleu.re
www.transportoiseaubleu.com
Location de cars avec chauffeur au départ et vers toute l'île : comités d'entreprises, sorties pédagogiques, excursions touristiques, transferts, transport "VIP". Équipements et services disponibles sur demande : micro, climatisation, lecteur CD, mise à disposition de guides professionnels.

SCT

3 rue des Fleurs Jaunes
97413 Cilaos
Tél. +262 (0)2 612 31 85 87
Mobile : +262 (0)6 92 66 13 30
Fax : +262 (0)2 62 31 85 88
s.c.transport@wanadoo.fr
1 minibus de 8 places équipé de climatisation. Excursions, circuits à la demande. Transferts.

SG SERVICES REUNION

157 chemin Dubuisson
97436 Saint-Leu
Tél. +262 (0)2 62 34 95 52
Fax : +262 (0)2 62 34 78 12
sg-services@wanadoo.fr

SG Services Réunion propose la location des minibus, des véhicules de toutes catégories : véhicules récents, kilométrage illimité, assurance incluse, accueil et retour aéroport.

TAXI MAFATE KONDOKI

23 chemin Barouty
97419 La Possession
Mobile : +262 (0)6 93 20 57 20
taximafate974@gmail.com
www.taxi-mafate.re
Partir dans le cirque de Mafate en traversant la Rivière des Galets en 4x4 avec Taxi Mafate. Taxi Mafate assure le transport des randonneurs dans le lit de la Rivière des Galets, ce parcours permet aux visiteurs de ne pas marcher pendant 2 à 3h. Les randonneurs pourront apprécier les magnifiques paysages et commencer la randonnée la randonnée après 30 min de traversée en 4x4. Le tarif comprend l'aller et le retour et est dégressif selon le nombre de personnes.

TOURS REUNION

7 chemin Barouty
97425 Les Avirons
Mobile : +262 (0)6 92 81 03 13
contact@toursreunion.com
www.toursreunion.com

Tours Réunion propose des excursions à travers le patrimoine naturel et culturel de l'île.
Découverte de La Réunion avec Tours Réunion en minibus avec chauffeur, guide professionnel.
Plusieurs circuits sont proposés : le sud sauvage, le volcan, le Maïdo, le marché de Saint-Paul, les cirques. Les excursions réalisées sont généralement privatives, elles s'adaptent à la demande du client.
Tarif : sous condition de remplissage minimum, cotation sur demande.

TRANSPORT C JOSEPH

70 rue du Père Boiteau
97413 Cilaos
Tél. +262 (0)2 62 31 71 59
Mobile : +262 (0)6 92 85 43 46
Fax : +262 (0)2 62 31 80 56
commercial@transport-cjoseph.re
www.transport-cjoseph.fr

Parc de 95 bus, de 8 à 60 places, climatisés, équipés micro, radio, écran et réfrigérateur (véhicules haut de gamme). Chauffeurs expérimentés. Excursion, transfert, prestations sur demande.
Tarif : sur demande.

TRANSPORT ÉVASION RÉUNION

185 b chemin Mon Repos
97440 Saint-André
Mobile : +262 (0)6 92 20 40 20
contact.ter@orange.fr
Transport Evasion Réunion propose de découvrir les différents lieux touristiques de La Réunion sous forme d'une formule complète et variée.
Chaque circuit a pour objectif de mettre en valeur le site visité à travers ses paysages, son architecture, ses habitants et ses produits et spécificités régionales.
Sur chaque circuit proposé, Transport Evasion Réunion recherche la proximité entre le voyageur et l'habitant. À l'issue de chaque visite, le client aura visité, dégusté, acheté et repartir avec plein de souvenirs. Sur réservation.

TRANSPORT KERPAL

4 rue Souprayen
97422 La Saline
Tél. +262 (0)2 62 43 54 42
Mobile : +262 (0)6 92 64 05 34
Fax : +262 (0)2 62 43 54 42
sartransportkerpal@business.ool.fr

Des véhicules de 9 places tout confort équipés de climatisation.
Excursions, diverses activités sur terre, air, eau, découverte de l'île, etc ...
Descente VTT sur divers sites et les sites de la Mégavalanche.



TRANSPORT MIKALO

26 avenue Jean Paul II – Appt 4
97400 Saint-Denis
Tél. +262 (0)2 62 51 42 82
Mobile : +262(0)6 92 07 00 23 /
+262 (0)6 92 19 34 11
vladimir.vlassov@wanadoo.fr



Propose différents types de transports sur toute l'île, 7j/7 et 24 h/24. Parmi les prestations possibles figurent : transfert aéroport, transfert vers les sentiers de randonnée, circuits touristiques, sorties de groupe, sorties nocturnes et autres déplacements divers (courses, taxi, etc.). Les véhicules sont équipés d'un minibar et de la climatisation.

Uniquement sur réservation.

Capacité de 4 à 8 personnes (12 maximum) par véhicule. Itinéraire : Sur toute l'île.

TRANSPORT PONIN

45 chemin Piveteau
97426 Trois-Bassins
Mobile : +262 (0)6 92 64 73 18
Fax : +262 (0)2 62 24 73 18
transport.ponin@orange.fr



2 bus de 8 places, 2 bus de 20 places, 2 bus de 30 places, 2 bus de 50 places. Transferts Aéroport.

TRANSPORT SAMAN LATCHIMY JEAN HUGUES

6 impasse Sarman Terrain Elisa
97438 Sainte-Marie
Mobile : +262 (0)6 92 43 28 47
j.saman@hotmail.fr

www.letourdelile-lareunion.com

Transport Saman Latchimy Jean Hugues propose des excursions touristiques sur toute l'île.

Il propose également des transferts aéroport, des visites de sites naturels, des sites incontournables de l'île de La Réunion, des visites de musées, des balades, du shopping etc.... et aussi des circuits à la carte.

Le mini-bus peut accueillir jusqu'à 8 personnes.

TRANSPORTS SOUPRAYENMESTRY

2 chemin Souprayen
Ravine à Marquet
97419 La Possession
Tél. +262 (0)2 62 44 81 69
Fax : +262 (0)2 62 44 91 62
startoceanindien@orange.fr

8 bus d'une capacité de 40 à 57 places équipés de micro et de la climatisation. Excursions, transferts, circuits et sorties à la demande.

TRANSALAZES

18 route du Piton d'Anchaing
97433 Salazie
Tél./Fax : +262 (0)2 62 47 76 90

Dans le cirque de Salazie, Transalazes propose des transports touristiques. Service régulier, scolaire et occasionnel sur toute l'île.



© IRT/Stephane Fournet

TRANS-VOYAGEURS ETTY

149 chemin des Barrières
97423 Le Guillaume – Saint-Paul
Tél./Fax : +262 (0)2 62 44 39 65
Mobile : +262 (0)6 92 86 00 46
etty.transvoyageurs@orange.fr

1 bus de 16 places, 1 minibus d'une capacité de 8 places (avec climatisation), 1 bus de 15 places avec climatisation, 1 bus de 30 places (avec climatisation + Micro).

Circuits à la demande, transferts hôtel-aéroport, transferts sur sites.

Location de minibus + chauffeur et excursion visite guidée.

TRAVEL ISLAND

5B chemin de l'Ecole – La Pointe
97430 Le Tampon
Mobile : +262 (0)6 92 68 20 20
stephane@travelisland.net

www.travelisland.net



Travel Island propose des transferts aéroports, des journées d'excursions sur toute l'île et tous les déplacements privés ou professionnels.

A disposition : boissons fraîches, friandises, chargeur de smartphone, accès internet, rehausseurs (sur demande). Service personnalisé en français et en anglais. Travel Island dispose d'une Mercedes Viano, configuration limousine (5 passagers). Professionnel, discret et ponctuel dans un véhicule tout confort. Travel Island assure les déplacements en toute discrétion (vitres teintées). Les tarifs seront toujours communiqués avant le départ en fonction de la prestation demandée. Grâce aux chauffeurs expérimentés et compétents de Travel Island, le transport sera assuré à destination et dans les temps.

VANILLE EXCURSIONS

Lotissement Cap Horizon
56 rue Antonin Cassabois
97410 Saint-Pierre
Mobile : +262 (0)6 92 63 36 21
contact@vanille-excursions.fr

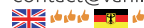

Vanille Excursions propose des excursions touristiques avec accompagnateur, visites guidées en français et en anglais. Il propose également des transferts aéroports/hôtels, gîtes ..., accueil personnalisé à l'aéroport et des transferts sur les sites de randonnées aller-retour. Plusieurs excursions sont proposées tous les jours : les cirques de Cilaos et de Salazie, le Sud Sauvage et le Volcan.

V.I.B

9 impasse du Grand Hôtel
Appt 93
Résidence les Coquillages
97434 Saint-Gilles-les-Bains
Tél. +262 (0)2 62 02 44 00
Mobile : +262 (0)6 92 75 36 13
vibcct@gmail.com

www.vib-reunion.com



V.I.B, Very Important Bus propose de découvrir La Réunion autrement.

Bus événementiel 24h/24 et 7j/7.

Le bus dispose de 25 places assises, d'un bar, de 2 écrans plats, d'un poste DJ avec son et lumière et des toilettes. Formule traiteur. En option : guides, animateurs, performers, tapis rouge et potelets.

TABLEAU DES DISTANCES

Par la Route des Tamarins

	Hell- Bourg	Les Plages	Le Volcan	Cilaos	Aéroport Roland Garros	Aéroport Pierrefonds
	Est	Ouest	Sud-Est	Centre	Nord	Sud
Saint-Denis	55 km	37 à 51 km	83 à 105 km	105 km	10 km	
Temps	55 mn	28 à 35 mn	1 h 08 mn à 1 h 53 mn	1 h 46 mn	10 mn	49 mn
Saint-Gilles	92 km		95 km	75 km	47 km	43 km
Temps	1 h 23 mn		1 h 25 mn à 1 h 48 mn	1 h 26 mn	38 mn	29 mn
Saint-Pierre	113 km	32 à 49 km	46 km	46 km	89 km	6 km
Temps	1 h 53 mn	23 à 33 mn	52 mn à 1 h 15 mn	1 h 07 mn	1 h 03 mn	4 mn
Plaine des Cafres 27^{ème}	77 km	55 à 72 km	23 à 69 km	69 km	72 km	29 km
Temps	1 h 23 mn	53 mn à 1 h 03 mn	45 mn à 1 h 22 mn	1 h 37 mn	58 mn	34 mn
Plaine des Palmistes	59 km	66 à 83 km	41 à 61 km	87 km	54 km	47 km
Temps	1 h 03 mn	1 h 05 mn à 1 h 15 mn	1 h à 1 h 05 mn	1 h 57 mn	38 mn	54 mn
Cilaos	160 km	58 à 75 km	92 km		115 km	40 km
Temps	2 h 40 mn	1 h 16 mn à 1 h 26 mn	1 h 59 mn à 2 h 22 mn		1 h 56 mn	1 h 03 mn
Hell-Bourg		92 à 109 km	78 à 100 km	160 km	55 km	128 km
Temps		1 h 23 mn à 1 h 33 mn	1 h 23 mn à 2 h 08 mn	2 h 40 mn	55 mn	1 h 44 mn
Saint-Philippe	89 km	60 à 77 km	11 à 81 km	81 km	84 km	41 km
Temps	1 h 35 mn	55 mn à 1 h 05 mn	12 mn à 1 h 55 mn	1 h 47 mn	1 h 10 mn	44 mn



© IRT/ Olivier Octobre

© IRT/ Stéphane Godin



ORGANISER AVEC LES PROFESSIONNELS

- Tour-opérateurs
- Agences réceptives
- Prestataires de loisirs titulaires d'une immatriculation
- Associations professionnelles



© IRT / Foga 974 Photographies

DES PRODUCTEURS DE VOYAGE POUR PROPOSER DES FORAITS

On retrouve les grands Tour-opérateurs "généralistes" qui programment plusieurs destinations à travers le monde mais aussi les "spécialistes" qui proposent des forfaits sur des thèmes particuliers.

Sur les marchés étrangers, l'île de La Réunion Tourisme mène régulièrement des actions promotionnelles : Belgique, Espagne, Italie, Luxembourg, Pays-Bas, Suisse...

Les agences réceptives spécialisées dans les accueils individuels, incentives ou événementiels proposent un encadrement du séjour de qualité et une assistance performante, avec un personnel multilingue et passionné par la destination.

La liste ci-dessous comprend les producteurs de voyages francophones* qui proposent dans leurs brochures des forfaits à destination de La Réunion.

* Les autres producteurs figurent sur les versions anglaise et allemande du manuel des ventes et sur reunion.fr

TOUR-OPÉRATEURS

FRANCE

INDIVIDUELS – BtoB & BtoC

ALLIBERT TREKKING

rue de Longifan
38530 Chapareillan
Tél. +33 (0)4 76 45 50 50
info@allibert-trekking.com
www.allibert-trekking.com

AUSTRAL LAGONS

75 rue des Saints-Pères
75006 Paris
Tél. +33 (0)1 53 71 19 99
Fax : +33 (0)1 53 71 19 98
resa@austral-lagons.com
www.australlagons.com

BEACHCOMBER TOURS

7 rue du Pasteur Wagner
75011 Paris
Tél. +33 (0)1 44 94 72 70
info@beachcombertours.fr
www.beachcombertours.fr

CLUB MED

11 rue de Cambrai
75957 Paris Cedex 19
Tél. +33 (0)1 53 35 35 53
www.clubmed.fr

EXOTISMES

164 avenue Albert Einstein
BP 136 -13384 Marseille Cedex 13
Tél. +33 (0)4 96 13 96 13
Service réservation océan Indien
Tél. +33 (0)8 26 10 20 07
Fax : +33 (0)4 91 07 44 19
oceanindien@exotismes.com
www.exotismes.com

FTI VOYAGES SAS

9 avenue de Mal Foch
68100 Mulhouse
Tél. +33 (0)3 89 91 12 12
Fax : +33 (0)3 89 91 12 99
servicecommercial@fti.fr
service@fti.fr
www.fti.fr

JET TOURS / THOMAS COOK

www.jettours.com
www.thomascook.fr
92-98 boulevard Victor Hugo
92115 Clichy

• Contact pour les circuits :
Numéro résa circuit : 0 820 048 038
Mail circuits :
reservation.circuits@jettours.com

• Contact pour les séjours et autotours
Numéro résa OCI : 0 820 048 038
Mail OCI :
reservation.sejourociasie@jettours.com

KUONI / TRAVEL LAB

22 rue Dieumegard
93407 Saint-Ouen Cedex
Tél. +33 (0)8 21 33 03 35
sables@kuoni.fr
www.kuoni.fr

LA FRANÇAISE DES CIRCUITS

249 rue de Crimée
75019 Paris
Tél. +33 (0)1 44 88 01 44
resa@lafrancaisedescircuits.com
www.lafrancaisedescircuits.biz

NATIONAL TOURS

20 rue d'Isly
35005 Rennes Cedex
Tél. +33 (0)2 99 85 87 95
accueil@national-tours.fr
www.national-tours.fr

NEXT

50 chemin des Pradels - 13710 Fuveau
Tél. +33 (0)4 42 58 52 94
vacances@next.fr
www.next.fr

NOMADE AVENTURE

40 rue de la Montagne
Sainte-Geneviève - 75005 Paris
Tél. +33 (0)1 46 33 34 56
www.nomade-aventure.com

PRIVILÈGES VOYAGES

46 avenue Marceau - 75008 Paris
Tél. +33 (0)1 47 20 04 76
Fax : +33 (0)1 47 20 43 35
priveleges@privileges-voyages.com
www.priveleges-voyages.com

SENSATIONS DU MONDE

38 rue des Renouillères
93285 Saint-Denis Cedex
Tél. +33 (0)1 40 10 50 00
Fax : +33 (0)1 40 12 36 60
resa@sensationsdumonde.com
www.sensationsdumonde.com

SOLÉA VACANCES

Cité Parchappe
21 rue du Faubourg Saint-Antoine
Bat F - 3^{ème} étage - 75011 Paris
Tél. +33 (0)1 49 29 60 00
reservation@soleavacances.fr
www.soleapro.fr

SUNTRADE TRAVEL

5 rue du Bailliage
78000 Versailles
Tél. 0826 102 102
resa@suntradetravel.com
www.suntradetravel.com

TERRES D'AVENTURES

30 rue Saint-Augustin
75002 Paris
Tél. +33 (0)1 70 82 90 00
infos@terdav.com
www.terdav.com

TIRAWA

Parc d'activités Alpespace
170 voie Albert Einstein
73801 Montmelian Cedex
Tél. +33 (0)4 79 33 76 33
infos@tirawa.com
www.tirawa.com

TURQUOISE TO

1 bis rue Joseph Cabassol
13100 Aix en Provence
Tél. +33 (0)8 25 66 88 25
contact@turquoise-to.fr
www.turquoise-to.fr

TUI FRANCE / PASSION DES ILES

Service de réservation séjour :
Tél. +33 (0)4 72 77 16 16
reservation@passiondesiles.com
Service de réservation circuits :
Tél. +33 (0)1 70 82 01 11
reservation@tuifrance.com
www.tui.fr

ULTRAMARINA

2 ter rue des Olivettes
44032 Nantes
Tél. +33 (0)2 40 89 34 44
Centrale de réservation :
0825 02 98 02 (0,18 € TTC/min)
Fax : +33 (0)2 40 89 74 89
info@ultramarina.com
www.ultramarina.com

VISAGES SAS

Place Forte
Le Campana
05600 Mont-Dauphin
Tél. +33 (0)4 92 45 18 05
Fax : +33 (0)4 92 45 19 73
info@visages-trekking.com
www.visages-trekking.com

VISITEURS

43 rue de la Chaussée d'Antin
75009 Paris
Tél. +33 (0)8 25 13 34 33
resa@visiteurs.com
www.visiteurs.com

VOYAGES GALLIA

30 rue de Mogador
75009 Paris
Tél. +33 (0)1 53 43 36 22
info@voyages-gallia.fr
www.voyages-gallia.fr

VOYAGEURS DU MONDE

55 rue Sainte-Anne
75002 Paris
Tél. +33 (0)1 42 86 16 00
www.voyageursdumonde.fr

WORLDIA

35 rue du Sentier
75002 Paris
Tél. +33 (0)1 77 62 84 40
contact@worldia.com
www.worldia.com

B to C

AMPLITUDE

60 rue Sainte-Anne
7 rue de Louvois
75002 Paris
Tél. +33 (0)1 44 50 18 50
paris@amplitudes.com
www.amplitudes.com

ATALANTE

36 quai Arloing
69009 Lyon
Tél. +33 (0)4 72 53 24 80
+33 (0)1 55 42 81 00 (Paris)
lyon@atalante.fr
www.atalante.fr

ATELIERS DU VOYAGES

54-56 avenue Bosquet
75007 Paris
Tél. +33 (0)1 40 62 16 72
catherine.subileau@atlv.fr
www.ateliersduvoyage.com

AU CŒUR DU VOYAGE

66 avenue des Champs Elysées
75008 Paris
Tél. +33 (0)1 84 16 04 60 /
+33 (0)1 84 21 42 12
info@aucoeurduvoyage.com
www.aucoeurduvoyage.com

AVENTURE ET VOLCANS

BP 3154
73 cours de la Liberté
69406 Lyon Cedex 03
Tél. +33 (0)4 78 60 51 11
lyon@aventurevolcans.com
www.aventurevolcans.com

CALLIOPE TRAVEL

11 bd Ampère - La Fleuriaye
CA Technopolis - Bât. A
44470 Carquefou
Tél. +33 (0)2 28 23 20 89
info@calliope-travel.fr
www.calliope-travel.fr

CERCLE

DES VACANCES

31 avenue de l'Opéra
75001 Paris
Tél. +33 (0)1 40 15 15 15
vanessa@cercledesvacances.com
www.cercledesvacances.com

CHAMINA VOYAGES

Naussac BP 5
48300 Langogne
Tél. +33 (0)4 66 69 00 44
Fax : +33 (0)4 66 69 06 09
contact@chamina-voyages.com
www.chamina-voyages.com

CLUB FAUNE VOYAGES

14 rue de Siam
75116 Paris
Tél. +33 (0)1 42 88 31 32
tourisme@club-faune.com
www.club-faune.com

COMPTOIR

DES VOYAGES

4 ter rue des Ecoles
75005 Paris
Tél. +33 (0)1 53 10 70 91
Fax : +33 (0)1 53 10 47 71
iles@comptoir.fr
www.comptoir.fr

DIRECTOURS

27 bd des Italiens
75002 Paris
Tél. Paris : +33 (0)1 45 62 62 62
Tél Lyon : +33 (0)4 78 30 36 80
Tél Toulouse : +33 (0)5 34 25 21 50
reservation@directours.com
www.directours.com

DTOUR

19 rue Gerbert
75015 Paris
Tél. +33 (0)1 53 95 33 33
bonjour@dtour.fr
www.dtour.fr

FORMIGOLF

18 rue Curie
68000 Colmar
Tél. +33 (0)3 89 21 19 01
Fax : +33 (0)3 89 21 19 03
delphine@formigolf.fr

GO VOYAGES

9 rue Rougemont
75002 Paris
Tél. +33 (0)8 99 27 10 65
www.govoyages.com

GREEN DU MONDE

83350 Ramatuelle
Tél. +33(0)4 94 55 97 77
christine@greensdumonde.com
www.greensdumonde.com

HOTELISSIMA

30 rue Ferrandiere
69002 Lyon
Tél. +33 (0)4 69 16 41 11
contact@hotelissima.com
www.hotelissima.fr

HUWANS**CLUB AVENTURES****GROUPE ATALANTE**

4 avenue Henri et Antoine Maurras
13016 Marseille
Tél. +33 (0)1 44 32 09 30
info@huwans-clubaventure.fr
www.huwans.com

JLT VOYAGES

50 rue Bobillot
75013 Paris
Tél. +33 (0)1 45 65 23 23
infos@jltvoyages.com
www.jltvoyages.com

KARAVEL**PROMO VACANCES**

17 rue de l'Echiquier
75010 Paris
Tél. +33 (0)8 99 65 48 50
vendeurs-call-paris@karavel.com
www.promovacances.com

LA BALAGUERIE

48 route du Val d'Azun
65400 Arrens-Marsous
Tél. +33 (0)5 62 97 46 46
labalaguere@labalaguere.com
www.labalaguere.com

LAGON SPIRIT

34 avenue de l'Observatoire
75014 Paris
Tél. +33 (0)1 42 18 22 24
infos@lagonspirit.com
www.lagonspirit.com

MAISON DE L'AFRIQUE

3 rue Cassette
75006 Paris
Tél. +33 (0)1 56 81 38 29
Fax : +33 (0)1 56 81 38 27
info@maisondefrique.fr
www.maisondefrique.fr

MARCO & VASCO

36 rue Brunel
75017 Paris
Tél. +33(0)1 70 82 20 69
iles@marcovasco.fr
www.marcovasco.fr

MELTOUR

103 avenue du Bac
94210 La Varenne Saint-Hilaire
Tél. +33 (0)1 48 89 85 85
Fax : +33 (0)1 48 89 41 59
meltour@meltour.com
www.meltour.com

NAUTIL

50 rue de Monceau
75008 Paris
Tél. +33 (0)1 42 25 46 46
Fax : +33 (0)1 42 25 46 47
www.nautil.fr

Ô VOYAGES

22-24 rue du Président Wilson
92300 Levallois-Perret
Tél. +33 (0)1 42 25 53 99
infos@ovoyages.com
www.ovoyages.com

Océanes / LES GARDIS

147 chemin des Ruches
13490 Joucques
Tél. +33 (0)4 42 52 82 40
Fax : +33 (0)9 72 11 74 00
oceanes@oceanes.com
www.oceanes.com

ONLY FOR YOU

16 hameau du Montois
77123 Noisy sur Ecole
Tél. +33 (0)6 76 14 76 97
contact@only-for-you.fr
www.only-for-you.fr

PARADIS DES ÎLES

51 avenue de Grammont
37000 Tours
Tél. +33 (0)2 47 64 89 79
contact@paradisdesiles.fr
www.paradisdesiles.fr

RICHOU VOYAGES

24 rue Sadi Carnot
49300 Cholet
Tél. +33 (0)2 41 65 40 22
Fax : +33 (0)2 41 65 49 57
richou@richou.fr
www.richou-voyages.fr

SAALT VOYAGES

17 chemin Nicol – 2^{ème} étage
31200 Toulouse
Tél. +33 (0)5 61 63 03 04
salt@salttravel.fr
www.salt.travel

SAHEL VOYAGES

19 rue Pajol
75018 Paris
Tél. +33 (0)1 42 09 81 00
+33 (0)1 42 09 81 03
sahelvoyages@wanadoo.fr

TROPICALEMENT VÔTRE

info@tropicalement-votre.com
www.tropicalement-votre.com

- 43 rue Basfroi
75011 Paris
Tél. +33 (0)1 43 70 99 55
- 96 rue Pierre Corneille
69003 Lyon
Tél. +33 (0)4 72 32 26 89

VIVATOURS

11 avenue Marc Sangnier
92390 Villeneuve-la-Garenne
Tél. +33 (0)1 40 85 86 87
infos@vivatours.fr
www.voyages-ile-maurice.net/sejour-reunion.html

GROUPISTES**1, 2, 3 VOYAGES**

51 rue Sainte-Anne
75002 Paris
Tél. +33 (0)1 43 67 36 00
ce@123voyages.com
www.123voyages.com

AILLEURS

20 avenue René Cassin
69257 Lyon 9
Tél. +33 (0)4 72 77 77 54
servicegroupes@ailleurs.com
www.ailleurs.com

BLEU MARINE**SPÉCIALISTE ILES**

29 rue Gambetta
45530 Vitry Aux Loges
Tél. +33 (0)2 38 59 99 37
pierre@bleumarinetour.com
www.bleumarinetour.com

CADENCE VOYAGES

Villa Mercédès
153 route de Vourles
69230 Saint Genis Laval
Tél. +33 (0)4 72 67 00 19
resalyon@cadencevoyages.com
www.cadencevoyages.com

CAP CONTINENTS

11 rue Baudin
94200 Ivry sur Seine
Tél. +33 (0)1 85 33 09 12
info@capcontinents.fr
www.capcontinents.fr

CE ÉVASION

27 boulevard des Italiens
75002 Paris
Tél. +33 (0)1 71 72 26 46
reservation@ce-evasion.fr
www.ce-evasion.fr

ESCURSIA

8 rue de Mayence
44000 Nantes
Tél. +33 (0)2 53 35 40 29
servicegroupe@escursia.fr
www.escursia.fr

EVOHE VOYAGES

37 SUD

159 rue Montmartre
75002 Paris
Tél. +33 (0)1 85 56 09 20
contact@37sud.com
www.37sud.com

KUONI

TRAVEL LAB

22 rue Dieumegard
93407 Saint-Ouen Cedex
Tél. +33 (0)1 55 87 84 41
groupes@kuoni.fr
www.kuoni.fr

LATITUDES

EXTRÊMES

43 cours du 14 Juillet
78300 Poissy
Tél. +33 (0)1 30 06 35 35
production@latitudes-extremes.fr
www.latitudes-extremes.travel

LE MONDE

EN DIRECT

67 rue d'Aguesseau
92100 Boulogne Billancourt
Tél. +33 (0)1 41 22 94 22
lmdparis@lmd.fr
www.lmd.fr

MANA VOYAGES

4 rue des Esquevillons
39100 Dole
Tél. +33 (0)3 84 81 87 17
contact@mana-voyages.com
www.mana-voyages.com

MONDES PLURIELS

• 137 avenue Clot Bey
13008 Marseille
Tél. +33 (0)4 91 16 54 42
• 71 bis rue Saint-Charles
75015 Paris
Tél. +33 (0)1 46 33 71 41
contact@mondes-pluriels.com
www.mondes-pluriels.com

NATIONAL TOURS

20 rue d'Isly
35005 Rennes Cedex
Tél. +33 (0)2 99 30 68 00
contact@nationaltours-groupes.fr
www.nationaltours-groupes.fr

ORANGE BLEUE VOYAGES

355 rue Albert Einstein
Imm Le Myaris – Bat E
13290 Aix en Provence
Tél. +33 (0)4 42 52 92 30
info@orangebleuevoyages.com
www.orangebleuevoyages.com

PANGAEA VOYAGES

101 rue Pierre Sémard Technosud
Bat B
92320 Chatillon
Tél. +33 (0)1 75 43 20 80
Fax : +33 (0)1 75 43 20 81
pangaea-voyages@orange.fr
www.pangaea-voyages.fr



© IRT / LR Photographies

PARFUMS DU MONDE

49 rue Carnot
77400 Thorigny
Tél. +33 (0)1 64 12 77 25
nathalie@parfums-du-monde.fr
www.parfums-du-monde.fr

PROMETOUR

14 quai de la Loire - 75019 Paris
Tél. +33 (0)1 55 78 22 55
Fax : +33 (0)1 55 78 20 55
info@prometour.fr
www.prometour.fr

SELECTOUR CAROL VOYAGES

8 rue Scandicci
93500 Pantin
Tél. +33 (0)1 49 15 96 32
c.gomes@carol-voyages.com
www.carol-voyages.fr

SPVA / SOCIÉTÉ DE PRODUCTION DE VOYAGES ASSOCIATIFS

31 rue du Pont
92200 Neuilly-sur-Seine
Tél. +33 (0)1 41 92 03 50
Fax : +33 (0)1 47 22 99 52
contact@spvat.fr

STEAM EVASION

104 bis avenue du Bac
94210 La Varenne St Hilaire
Tél. +33 (0)1 43 97 96 33
contact@steamevasion.com
www.steamevasion.com

TRANSUNIVERS

28 rue Nollet - 75017 Paris
Tél. +33 (0)1 42 23 77 77
contact@transunivers.fr
www.transunivers.fr

TRAVEL TEAM

10 rue Jean-Jacques Rousseau
93100 Montreuil-sous-Bois
Tél. +33 (0)1 74 73 00 73
maria@travelteam.fr
www.travelteam.fr

TOURS SQUARE

29 rue de la Grosse Pierre
78540 Vernouillet
Tél. +33 (0)1 39 28 96 36
Fax : +33 (0)1 39 28 96 35
contact@tourssquare.com
www.tourssquare.com

UCPA

17 rue Rémy Dumoncel
75698 Paris Cedex 14
Tél. 08 25 04 10 41 (0,15 € TTC/min)
groupes@ucpa.asso.fr
www.ucpa.com

VISTA VOYAGES ET SPORTS

11 rue du Dirigeable
Z.I des Paluds - BP 71209
13783 Aubagne Cedex
Tél. +33 (0)4 42 84 07 76
Fax : +33 (0)4 42 71 02 56
groupe@vistavoyages.fr
www.vistavoyages.fr

VOYAGEURS DU MONDE

75 rue de Richelieu
75002 Paris
Tél. +33 (0)1 58 71 15 90
mgoupil@voyageursdumonde.fr
www.voyageursdumonde.fr

WAGRAM ET VOUS

48 bd des Batignolles
75017 Paris
Tél. +33 (0)1 44 09 48 47
Fax : +33 (0)1 44 09 48 89
contacts@wagrametvous.com
www.wagrametvous.com

YEVENTS

255 Avenue Galilée
Parc de la Duranne
13857 Aix en Provence Cedex
Tél. +33 (0)4 42 38 91 38
Fax : +33 (0)4 83 33 23 89
informations@yevents.fr
www.yevents.fr

BELGIQUE

AFRICA TOURS

Koestraat 187
8800 Roeselare
Tél. +32 (0)51 70 81 71
Fax : +32 (0)51 70 06 24
info@africatours.be
www.africatours.be

ANTIPODES

VOYAGES

Avenue Louise
483 b56 Louizalaan
1050 Bruxelles
Tél. +32 (0)2 640 23 23
info@antipodes.travel
www.antipodes.travel

BT TOURS

371 avenue Leopold III
7134 Personnes-lez-Binche
Tél. +32 (0)64 31 27 60
Fax : +32 (0)64 31 25 89
gregory@bttours.be
www.bttours.be

EXCLUSIVE DESTINATIONS

Koperstraat 1A
9830 St. Martens Latem
Tél. +32 (0)92 34 07 00
Fax : +32 (0)92 34 15 30
info@exclusivedestinations.be
www.exclusive-destinations.be

FOOTPRINTS

Platanenlaan 8
2610 Wilrijk
Tél. +32 (3)2 42 82 81
Fax : +32 (3)8 25 51 15
info@footprints.be
www.footprints.be

GENERALTOUR

Rue de Tilice 15
4041 Herstal
Tél. +32 (0)42 32 90 70
groupe@generaltour.be
www.generaltour.be

JETAIR SPECIALISTS

Luchthaven
Brussel Nationaal 40,
P Box 4 – 1930 Zaventem
Tél. +32 (0)27 17 83 00
africa@vtb.jetair.be
www.jetair.be/destinationslointaines

LIVE TO TRAVEL

Leopoldlaan 100
9300 Aalst
Tél. +32 (0)53 60 61 51
Fax: +32 (0)53 60 61 52
info@livetotravel.be
www.livetotravel.be

LOCAZUR TRAVEL

Rue des Combattants 83 Bte 2
1310 La Hulpe
Tél. +32 (0)23 75 00 13
travel@locazur.eu
www.locazur.eu

RAINBOW

Avenue des Chasseurs 1
1410 Waterloo
Tél. +32 (0)23 73 08 14
resa@rainbow.be
www.rainbow.be

REIZEN

NAAR AFRIKA
August van de Wielelei 287
2100 Deurne
Tél. +32 (0)33 60 60 40
info@reizenaarafrika.be
www.reizenaarafrika.be

SILVERJET

Zeedijk 250
8400 Oostende
Tél. +32 (0)50 70 09 65
info@silverjet.be
www.silverjet.be

TERRE D'AFRIQUE

World Travel Company SA
Rue des Fripiers
17 Galerie du Centre,
bloc 1, 1^{er} étage
1000 Bruxelles
Tél. +32 (0)22 18 03 55
Fax : +32 (0)22 18 10 31
info@terredafrique.com
www.terredafrique.com

THIKA TRAVEL

Pastoor van de Wouwerstraat 4
2600 Berchem
Tél. +32 (0)34 51 14 00
indian.ocean@thikatravel.com
www.thikatravel.com

THOMAS COOK BUSINESS INCENTIVES

Tramstraat 65
9052 GAND
Tél. +32 (0)92 41 15 02
Fax : +32 (0)92 41 15 05
incentives@thomascook.be
www.tcbi.be

TOP DESTINATIONS

Rue de Favray 34
4367 Crisnée
Tél. +32 (0)19 67 71 16

TRAVELWORLD

Northlaan 15 b02
8400 Oostende
Tél. +32 (0)59 80 73 74
info@travelworld.be
www.travelworld.be

ZUIDERHUIS WANDELREIZEN & WERELDREIZEN

Melkmarkt 23
2000 Antwerpen
Kortedagsteeg 13-15
9000 Gent
Tél. +32 (0)32 85 99 91
welkom@zuidershuis.be
www.zuidershuis.be/werelreizen



© IRT/Emmanuel Vrin

ESPAGNE

ALTAIR VIATGES

Aragó, 227 / Gran Via 616
08007 Barcelona
Tél. +34 (0)93 487 00 22
info@altairviatges.com
www.altairviatges.com

ANNUA TOURS

Plaza de Platería Martínez 1, 2^oD
28014 Madrid
Tél. +34 (0)91 420 31 39
reservas@annuatours.com
www.annuatours.com

BIDON 5

C/Ercilla, 28 - 28005 Madrid
Tél. +34 (0)9 14 74 25 24
travel@bidon5.es
grupos@arawakviajes.com
www.bidon5.es

CATAI TOURS

O'Donnell, 49 - 28009 Madrid
Tél. +34 (0)91 409 11 25
catai@catai.es
www.catai.es

CLUB MARCO POLO

Hurtado de Amezaga, St 4
48008 Bilbao
Tél. +34 (0)94 479 06 41
info@clubmarcopolo.es
www.clubmarcopolo.es

DESCUBRE VIAJES

Galla gran via 59
28013 Madrid
Tél. +34 (0)917 24 22 69
Fax : +34 (0)917 24 28 79
marisa.nogales@descubreviajes.com
www.descubreviajes.com

DIMENSIONES CLUB

C/Añastro, 2 Piso 1, Oficina 2
28033 Madrid
Tél. +34 (0)91 19 30 196
gfs@dimensionesclub.com
www.dimensionesclub.com

IDOMITUM VIAJES IMAGINABLE

Tél. +34 (0)91 631 91 60
info@indomitum.com
www.indomitum.es

KARISMATOURS

Calle Ibiza 35
3° derecho
Avenida de burgos 32
28009 Madrid
Tél. +34 (0)917 583 046
Fax : +34 (0)915 572 077
info@karismatours.es
www.karismatours.es

NUEVAS RUTAS

Apartado 1001
28823 Coslada
Madrid
Tél. +34 (0)91 360 58 74
urbano@nuevarutas.com
www.nuevarutas.com

NYALA TOURS

Avda Euzkadi, 12
28033 San Sesantian de los Reyes
Madrid
Tél. +34 (0)912 93 47 43
miguel@nyalatours.com
www.nyalatours.com

POLITOURS

San Bernado, 17 planta 5° y 6°
28015 Madrid
Tél. +34 (0)91 541 62 00
Fax : +34 (0)91 559 78 89
politours@politours.es
www.politours.es

SOUTHERN CROSS

Barcelona Oficina
Consell de Cent, 323, baixos
08007 Barcelona
Tél. +34 (0)93 272 39 39
Madrid Oficina:
O'Donnell 38
1° derecho
28009 Madrid
Tél. +34 (0)91 557 11 19
info@southerncross.es
www.southerncross.es

TARANNA VIAJES

Vallespir, 174
08014 Barcelona
Tél. +34 (0)93 411 83 73
taranna@taranna.com
www.taranna.com

TOURMUNDIAL VIAJES EL CORTE INGLES

C/ San Severo, 32-34
28042 Madrid
Tél. +34 (0)91 329 81 00
tourmundial_paises@viajeseci.es
www.viajeselcorteingles.es

TRANSRUTAS

Caspe, 116
08013 Barcelona
Tél. +34 (0)93 476 94 00
Fax : +34 (0)93 232 30 11
info@transrutas.com
www.transrutas.com

TUI SPAIN SLU

Calle Mesena, 22
2° derecho
28033 Madrid
Tél. +34 (0)91 758 28 64
africa@tuispain.com
www.es.tui.com

VIAJES RANGALI

C/ Oceano Indico, 2
Sesena
45223 Toledo
Tél. +34 (0)91 809 81 56
info@viajesrangali.com
www.viajesrangali.com

VIATGES TERRES LLUNYANES

Carrer dells Arbres, 5
08292 Esparreguera, Barcelona
Tél. +34 (0)93 777 80 80
terres@terresllunyanes.com
www.terresllunyanes.com



© IRT/Olivier Octobre

PORTUGAL

TUI AMBASSADOR TOURS

Avenida Conselheiro Fernando de Sousa,
25 A - 1070-072 Lisboa
Tél. +35 (0)12 13 12 47 27
info@tui.pt
pt.tui.com

SOLFERIAS

Rua Soeiro Pereira Gomes
Lote 1-1°B- Loja 6
600-196 Lisboa
Tél. +351 (0)21 799 53 30
comercial@solferias.com
www.solferias.pt

ITALIE

ALIDAYS

Via Adige, 20
20135 Milano
Tél. +39 (0)28 723 84 03
Fax : +39 (0)25 517 101
oceanoindiano@alidays.it
www.alidays.it

BEST TOURS

Viale Fulvio Testi, 121
20162 Milano
Tél. +39 (0)233 63 31
info@besttoursitalia.it
www.besttours.it

CARREBLU VIAGGI ESCLUSIVI

Via Sant' Antonio da Padova, 1
10121 Torino
Tél. +39 (0)11 562 03 26
info@carreblu.com
www.carreblu.travel

CLUPVIAGGI SRL

Via G. Pascoli 60, IV piano
20133 Milano
Tél. +39 (0)22 668 71
Fax : +39 (0)22 668 73 00
annalisa.crea@clupviaggi.it
www.clupviaggi.it



© IRT/Olivier Octobre



© IRT / Olivier Octobre

CORMORANO VIAGGI D'AUTORE

Via De Santis Snc
58015 Orbetello
Tél. +39 (0)564 860 309
Fax : +39 (0)564 863 848
info@cormoranoviaggi.eu
www.cormoranoviaggi.eu

IDEE PER VIAGGIARE

Via Leonetto Cappiello, 14
00125 Roma, Lazio
Tél. +39 (0)6 520 981
info@ideeperviaggiare.it
www.ideeperviaggiare.it

IL DIAMANTE

Via Ippolito Nievo 25
10153 Torino
Tél. +39 (0)11 229 32 90
info@ildiamante.com
www.qualitygroup.it/il-diamante

NAAR

Via Mario Pagano, 40 - 20145 Milano
P. I. 11276650154
Tél. +39 (0)2 485 585 223
Fax : +39 (0)2 700 594 129
giampaolo.milani@naar.com
www.naar.com

PRESS TOURS SPA

V. G. Da Procida 35/1
20149 Milano
Tél. +39 (0)2 34 96 65 55
Fax : +39 (0)2 34 96 66 66
info@presstours.it
www.presstours.it

SEVEN DAYS

Via Filadelfia, 155/15
10137 Torino
Tél. +39 (0)11 327 1476
Fax : +39 (0)11 365 203
sevendays@sevendays.biz
www.sevendays.biz

LUXEMBOURG

THEMATIKA BY MAISON DU VOYAGE

Bohey 36 - 9647 Doncols
Tél. +35 (0)22 877 75 00
info@thematika.travel
www.thematika.travel

TREK AVENTURE BY MAISON DU VOYAGE

36 Bohey
9647 Doncols
Tél. +35 (0)22 877 75 00
info@trekaventure.com
www.trekaventure.com

ULT

Union Luxembourgeoise de Tourisme
3 place de la Gare
B.P. 2026
1026 Luxembourg
Tél. +352 (0)26 49 59 01
Fax : + 352 (0)26 48 14 39
info@ult.lu
www.ult.lu

PAYS-BAS

ALL OVER TOURS

Noordplein 23
2371 Da Roelofarendsveen
Tél. +31 (0)71 331 90 34
Fax : +31 (0)71 331 91 56
info@allovertoours.nl
www.allovertoours.com

ANGELI TRAVEL

Zijtak 15
1251 RR Laren
Tél. +31 (0)55 317 499
info@angelitravel.nl
www.angelitravel.nl

EXPERIENCE TRAVEL

Larenweg 40,
5234 KA 's-Hertogenbosch
Tél. +31 (0)73 548 20 60
Fax : +31 (0)73 548 20 66
info@experiencetravel.nl
www.experiencetravel.nl

IMPALA TOURS

Simon Carmiggelstraat 6-50
Amsterdam 1011 DJ
Tél. +31 (0)20 626 13 25
amsterdam@impalatours.nl
www.impalatours.nl

INDIAN OCEAN TRAVEL

Scheveningsebos 59
2716 HW Zoetermeer
Tél. +31 (0)79 352 32 32
info@indianoceantravel.nl
www.indianoceantravel.nl

LIVE TO TRAVEL

Juan Crisstraat 120-122
1328 SV Almere
Tél. +31 (0)36 548 82 77
reserveringen@livetotravel.nl
www.livetotravel.nl

PANGEA TRAVEL

Jansbuitensingel 29
6811 AN Arnhem
Tél. +31 (0)26 37 075 11
info@pangeatravel.nl
www.pangeatravel.nl

SILVERJET VAKANTIES

Vlijtseweg 230
7317 AN APELDOORN
Tél. +31 (0)55 357 55 97
Fax : +31 (0)55 357 55 09
verkoop@silverjet.nl
www.silverjet.nl

SNP REISWINKEL

Molukkenstraat 7
6524 NA Nijmegen
Tél. +31 (0)24 327 70 00
Fax : +31 (0)24 327 70 99
info@snp.nl
www.snp.nl

THIKA TRAVEL

Kerkplein 6
2268 AE Kockengen
Tél. +31 (0)346 24 25 26
Fax : +31 (0)346 24 25 25
indian.ocean@thika.nl
www.thikatravel.com

UNDISCOVERED

Vlietweg 15,
2266 KA Leidschendam
Tél. +31 (0)88 160 16 00
info@undiscovered.nl
www.undiscovered.nl

UNTAMED TRAVELLING

Untamed travelling
Zelksestraat 10 - 6631 KE Horssen
Tél. +31 (0)487 54 03 67
Fax : +31 (0)487 54 09 71
info@untamedtravelling.com
www.untamedtravelling.com

YAXA REIZEN

Molenstraat 2A - 9363 BC Marum
Tél. +31 (0)594 740 100
Fax : +31 (0)594 740 101
info@yaxareizen.nl
www.yaxareizen.nl

SUISSE

AD-GENTES SA

42 rue de Lausanne
1201 Genève
Tél. +41 (0)22 545 25 65
Fax : +41 (0)22 344 57 82
iles@ad-gentes.ch
www.ad-gentes.ch

AÉROTOURS SA

c/o Clubilis - rue de la Servette 69
1202 Genève
Tél. +41 (0)22 731 77 00
info@aerotours.ch
www.aero-tours.com
www.gotravel-planet.com

AIR MARIN

9 rue de Berne
1211 Genève 1
Tél. +41 (0)22 906 18 00
Fax : +41 (0)22 738 09 43
airmarin@airmarin.com
www.air-marin.ch

ANNE-ROSE TRAVEL

7 rue du Lac
1207 Genève
Tél. +41 (0)22 735 74 44
contact@anne-rose-travel.com
www.anne-rose-travel.com

ANTILLES

ÉVASIONS VOYAGES

3 rue Roi-Victor-Amé
1227 Carouge/Genève
Tél. +41 (0)22 820 32 47
admin@antilles.ch
www.iles.ch

BIG BLUE TOURS

Eisengasse 2
6004 Luzern
Tél. +41 (0)41 371 17 17
Fax : +41 (0)41 371 17 55
info@bigbluetours.com
www.bigbluetours.com

BISCHHOFBERGER REISEN

Dufourstr.157
8034 Zürich
Tél. +41 (0)44 384 93 93
Fax : +41 (0)44 382 24 33
info@bischofberger-reisen.ch
www.bischofberger-reisen.ch

DÉPART

VOYAGES

Avenue du Tribunal Fédéral 34
CP 15551001 Lausanne
Tél. +41 (0)21 729 50 00
Fax : +351 (0)21 729 83 88
info@depart.ch
www.depart.ch

DREAMTIMES TRAVEL

Bruggerstr.55
5401 Baden
Tél. +41 (0)56 410 01 01
Fax : +41 (0)56 410 01 04
info@dreamtime.ch
www.dreamtime.ch

FERT VOYAGES

Rue Barton 7
1201 Genève
Tél. +41 (0)22 839 43 31
Fax : +41 (0)22 347 67 80
asie@fert.ch
www.fert.ch

FLEX TRAVEL

Friesenbergstr.75
8036 Zürich
Tél. +41 (0)44 455 44 44
Fax : +41 (0)44 455 44 19
flextravel.servicecenter@tui.ch
www.flextravel.ch

FTI TOURISTIK

FTI Touristik AG
Brandbachstrasse 10
8305 Dietlikon
Tél. +41 (0)84 811 02 10
internet@fti.ch
www.fti.ch

GLOBETROTTER TOURS

Neuengasse 30
3001 Bern
Tél. +41 (0)31 313 00 10
Fax : +41 (0)31 313 00 11
info@globotrek.ch
www.globotrek.ch

GOLF AND TRAVEL

Luzernerstrasse 23
6037 Root
Tél. +41 (0)41 799 71 99
Fax : +41 (0)41 799 71 91
info@golfandtravel.ch
www.golfandtravel.ch



© IRT/ Olivier Octobre



© IRT/ Cédric Étienne



© IRT/Olivier Octobre



© IRT/Stéphane Fournet

HOTELPLAN

Sägereistr.20
8152 Glattbrugg
Tél. +41 (0)43 211 88 85
Fax : +41 (0)43 211 81 81
indianocean@hotelplan.ch
www.hotelplan.ch

HUWANS – TERRES SAUVAGES

Rue Prévost Martin 51
CP 124
1211 Genève 4
Tél. +41 (0)22 320 50 80
info@huwans-clubaventure.ch
www.huwans-clubaventure.ch

IMBACH REISEN

Zürichstr.11
6000 Luzern 6
Tél. +41 (0)4 18 00 00
Fax : +41 (0)4 18 00 01
info@imbach.ch
www.imbach.ch

INDALO SPACE SA

rue de Lausanne 74
1700 Fribourg
Tél. +41 (0)26 321 42 12
lesiles@indalospace.ch
www.indalospace.ch

KUONI REISEN AG

Neue Hard 7
8010 Zürich
Tél. +41 (0)44 277 44 44
Fax : +41 (0)44 277 44 30
ch.indianocean@kuoni.ch
www.kuoni.ch

LA CLÉ DES ÎLES

Route du Grammont
ZI C 100
1844 Villeneuve
Tél. +41 (0)21 943 03 10
Fax : +41 (0)21 943 03 15
info@lacleledesiles.ch
www.lacleledesiles.ch

LEGENDS TRAVEL

Klosbachstr. 45
8032 Zürich
Tél. +41 (0)44 250 44 77
Fax : +41 (0)44 250 44 76
info@legendstravel.ch
www.legendstravel.ch

LET'S GO TOURS

Vorstadt 33 - 8201 Schaffhausen
Tél. +41 (0)52 624 10 77
tours@lets-go.ch
www.lets-go.ch

LET'S TRAVEL

3 rue de Berne - 1201 Genève
Tél. +41 (0)22 731 82 82
Fax : +41 (0)22 731 82 90
resa@letstravel.ch
www.letstravel.ch

MANTA REISEN

Geroldstr. 20
8010 Zürich
Tél. +41 (0)44 277 47 00
Fax : +41 (0)44 277 48 74
info@manta.ch
www.manta.ch

OCEANDREAMS & MORE

Boulevard Lilienthal 26b
8152 Glattpark
Tél. +41 (0)79 589 85 21
info@oceandreamsandmore.com
www.oceandreamsandmore.com

STOHLER TOURS

1274 Signy-Centre
Genève : +41 (0)22 715 19 19
info@stohler.com
www.stohler.com

SUJA REISEN

Küttigerstrasse 12 - 5000 Aarau
Tél. +41 (0)43 540 01 83
Fax : +41 (0)43 535 97 46
info@suja-reisen.ch
www.suja-reisen.ch

TAKE IT TRAVEL

Bahnhofstr. 10 - 6037 Root
Tél. +41 (0)41 455 40 20
Fax : +41 (0)41 455 40 11
info@takeit.ch
www.takeit.ch

TOURISME POUR TOUS MTCH SA

Avenue d'Ouchy 52
1006 Lausanne
Tél. +41 (0)21 341 10 40
Fax : +41 (0)21 341 10 20
oceanindien@tourismepourtous.ch
www.tourismepourtous.ch

TRADE WINGS VOYAGES

5 rue chantepoulet CP 1440
1211 Genève 1
Tél. +41 (0)22 738 99 03
Fax : +41 (0)22 731 81 10
guillaume@tradewings.ch
www.tradewings.ch

TRAVELHOUSE

Sägereistr. 20
8152 Glattbrugg
Tél. +41 (0)58 569 95 11
Fax : +41 (0)44 295 57 59
indianocean@travelhouse.ch
www.travelhouse.ch

TRAVEL WORLD WIDE

Kirchgasse 22
8001 Zürich
Tél. +41 (0)43 500 61 00
Fax : +41 (0)43 500 61 09
info@travelworldwide.ch
www.travelworldwide.ch

TUI SUISSE

Friesenbergstr. 75
8036 Zürich
Tél. +41 (0)44 455 44 44
Fax : +41 (0)44 455 44 19
info@tui.ch
www.tui.ch

ZINGG EVENT TRAVEL

Kirchgasse 2
8907 Wettswil am Albis/Zürich
Tél. +41 (0)44 709 20 10
info@zinggsafaris.com
www.zinggsafaris.com

AGENCES RÉCEPTIVES

ALIZOA VOYAGES

2 rue du Port
Résidence Perles des Roches
97434 Saint-Gilles-les-Bains
Tél. +262 (0)2 62 24 58 45
Mobile : +262 (0)6 92 95 36 37
Fax : +33 (0)9 70 06 33 77
alizoavoyages@alizoavoyages.com
www.alizoavoyages.com

N° d'immatriculation : IM974100001
Contact : Patrick DE BIASI – Anne BRICHE

Activités du service réceptif : transferts, réservations groupes et individuels, excursions, hélicoptère, 4x4, ULM, canyoning, randonnée pédestre et aquatique. Circuits autocar. Vente de forfaits inter-îles dans la zone océan Indien et dans le cadre de combinés avec les pays voisins de La Réunion. L'ensemble des offres est disponible sur le site internet ainsi que sur l'application iPhone (téléchargeable gratuitement). Alizoa voyages, c'est une équipe de passionnés qui font aimer La Réunion et ses trésors cachés.

ANTHURIUM TOURISME

53 route de Domenjod
97490 Sainte-Clotilde
Tél. +262 (0)2 62 93 13 93
Mobile : +262 (0)6 92 85 26 24
Fax : +262 (0)2 62 93 17 97
resa@anthurium.com
www.anthurium.com

N° d'immatriculation : IM974120004
Contact : Nathalie SHUN-KEO

Spécialiste de l'océan Indien, Anthurium Tourisme, propose des circuits randonnée, à vélo, à moto et des séjours multi-activités pour les individuels et groupes. L'agence ANTHURIUM a sélectionné des établissements de charme, ainsi que de luxueux hôtels pour faire vivre des expériences et des activités inoubliables... À la recherche d'un circuit groupe "tout compris", ou d'un séjour individuel à la carte, une équipe experte, dynamique et polyglotte saura répondre de façon personnalisée à chacune des demandes et proposer la meilleure offre !



© IRT/ Serge Celabert

AZOT TOUR

102 rue Marius et Ary Leblond
97410 Saint-Pierre
Mobile +262 (0)6 92 17 75 17
contact@azottour.fr
www.azottour.fr

N° d'immatriculation : IM974140003
Directrice d'agence : Clarisse CHU

L'agence de voyages réceptive Azot' Tour est spécialisée dans le tourisme expérientiel à l'île de La Réunion. Découverte de l'île en voiture ou en hélicoptère, activités à la carte : parapente, golf, quad bike, ... Accueil et assistance personnalisés en mandarin ou anglais. Organisation de séjours individuels ou en groupe.

BOURBON TOURISME

14 rue Rontaunay
97463 Saint-Denis
Tél. +262 (0)2 62 33 08 70
Mobile : +262 (0)6 92 86 38 51
Fax : +262 (0)2 62 33 08 79
contact@bourbontourisme.com
www.bourbontourisme.com

N° d'immatriculation : IM974110002
Gérante : Catherine FRECAUT
Responsable d'agence : Emilie GIGANT

Bourbon Tourisme exerce depuis plus de 25 ans et fait partie d'un réseau local regroupant une vingtaine d'agences de voyages. Pour répondre aux attentes des clients et sélectionner ses partenaires, l'agence s'est spécialisée dans les demandes à la carte, de voyages de groupes et d'incentive et gère généralement les escales de bateaux de croisières.

Les programmes sont innovants et personnalisés en fonction du profil et des attentes du client.

CONNECTIONS RÉUNION

53 Route de Domenjod
97490 Sainte-Clotilde
Tél. +262 (0)2 62 93 13 98
Fax : +262 (0)2 62 93 13 99
resa@connections-reunion.com
www.connections-reunion.com
N° d'immatriculation : IM974110013
Directeur : Stéphane RAVRY

Agence spécialisée en réceptif pour individuels et groupes, organisation de voyage de stimulation. Combiné inter-îles. Accueil à l'aéroport, assistance et suivi des clients dans les hôtels. Circuit découverte "voiture + hôtels", circuit trekking, forfait "multisports", vente d'excursions et toutes prestations sportives, culturelles ou gastronomiques : survol de l'île en hélicoptère et en ULM, 4x4, parapente, canyoning, rafting, exploration de tunnel de lave, plongée sous-marine, excursion à thème, service "sur mesure".

DREAM OFF LA RÉUNION

138 chemin de la Giroday – Fleurimont
97435 Saint-Gilles-les-Hauts
Mobile : +262 (0)6 92 13 63 44
s.neumann@dream-off.com
www.dream-off.com
N° d'immatriculation : IM974160004
Directrice : Silke NEUMANN

Dream Off La Réunion est une agence réceptive germanophone, spécialisée dans la création de voyages individuels et sur mesure. Seul (e) ? En amoureux ? En famille ? Entre amis ? Envie de farniente ? D'aventure ? De sport ? De culture ? Il existe mille façons de découvrir l'île de La Réunion, Dream Off est là pour dessiner les séjours, pour explorer et aimer ce paradis. Accueil, assistance germanophone 24h/24 et 7j/7, hébergement, location de voiture, activités ... L'agence propose des séjours combinés, Ile de La Réunion / Ile Maurice.



© IRT/ Olivier Octobre

EDELWISS NATURE

3 chemin des Champacs
97417 La Montagne
Mobile : +262 (0)6 24 81 91 48
contact@edelwissnature.com
N° d'immatriculation : IM974160002
Directrice de l'agence : Nadine WISS



Seul ou en groupe, un accompagnement sur les chemins de randonnée est proposé (les 3 cirques, le volcan et divers sommets dont le point culminant de l'océan Indien). Des descentes en canyon, et de la haute montagne figurent également parmi nos produits.

Toutes ces activités sont réalisées avec une sécurité maximale et répondront aux attentes. L'encadrement est effectué par des professionnels diplômés d'Etat. Détails et tarifs sur demande.

HORIZON RÉUNION

93 allée de la source
97410 Saint-Pierre
Tél. +262 (0)2 62 02 40 00
Mobile : +262 (0)6 92 45 65 22
contact@horizon-reunion.com

www.horizon-reunion.com

N° d'immatriculation : IM092120011
Directrice : Caroline AMOGOM-POULE



Agence réceptive dotée d'une équipe multilingue, experte et passionnée au service d'une clientèle française et internationale. Conseil et organisation de voyages de séjours sur-mesure pour individuels et groupes (Circuits, Treks, Excursions, Autotours, MICE). Accueil aéroport, assistance et suivi personnalisé des clients. Négociation tarifaire avec les meilleurs prestataires touristiques locaux. Horizon Réunion s'engage à valoriser un Tourisme Responsable et dispose du label Qualité Tourisme.

MILLE TOURS

9 bis rue Sarda Garriga
97460 Saint-Paul
Tél. +262 (0)2 62 22 55 00
Fax : +262 (0)2 62 45 65 90
N° d'immatriculation : IM974100012
Directeur général : Johan MILLET
johan.millet@milletours.com
Directrice Adjointe en charge de la production individuelle : Armelle LABESSE
armelle.labesse@milletours.com
Responsable service groupe :
Erwan BATARD
groupe@milletours.com

www.milletours.receptifreunion.com



Conception de séjours à la carte accueil, assistance, informations et conseils. Activités air : hélicoptère, parapente, ULM. Activités terre : VTT, 4x4, excursions autocars ou privatives, accrobranche, canyoning, location de véhicules, randonnées pédestres et équestres, rafting, randonnée tunnels de lave.

Activités mer : plongée, croisière, kayak, pêche au gros, jet ski.

Réservations d'hébergements et propositions d'excursions variées. Construction de programmes, pointus pour groupes incentives ou séminaires.

Organisation de nombreuses activités ludiques : rallye 4x4, randonnée avec pique-nique créole, survol hélico avec dépose, croisières privatisées, activités à la carte, soirées à l'extérieur.

PAPANGUE TOURS

33 boulevard de la Providence
97400 Saint-Denis
Tél. +262 (0)2 62 41 61 92
+262 (0)2 62 41 72 12
prod@papanguetours.com
reservations@papanguetours.com
groupes@papanguetours.com

www.papanguetours.com

N° d'immatriculation : IM974120009
Responsable de production : Asma BADAT



Activités du service réceptif : accueil et assistance personnalités à l'aéroport.

Organisation de transferts, excursions, circuits randonnées, autotours à la carte ou avec chauffeur/guide.

L'agence effectue également toutes les réservations hôtels, location de voiture et activités (survol en hélicoptère, parapente, ULM, pêche au gros, canyoning, plongée, excursions en 4x4). Pour les groupes constitués : excursions à thème guidées par des professionnels, organisation et accueil des congrès.

Assistance journalière dans les hôtels de l'Ouest (anglais et espagnol). Possibilité d'une extension dans l'océan Indien.

PASSION OUTREMER

Aéroport Roland Garros
97438 Sainte-Marie
Mobile : +262 (0)6 92 95 21 58
passion-reunion@passion-outremer.com
www.passion-outremer.com

N° d'immatriculation : IM971120002

Directeur d'agence : Christophe MALARET



Situé dans l'enceinte de l'aéroport Roland Garros, Passion Outremer propose des circuits à La Réunion. Passion Outremer propose de mettre son équipe à disposition pour l'organisation des séjours.

RÉUNITOURS

27 avenue de Bourbon
97434 Saint-Gilles-les-Bains
Tél. +262 (0)2 62 33 11 12
Mobile : +262 (0)6 92 24 44 44
Permanence : +262 (0)6 92 33 39 43
contact@reunitours.com

www.reunitours.com

N° d'immatriculation : IM974150001

Directeur : Lucien BOUFFARD



Réunitours est le spécialiste du voyage sur mesure à La Réunion (individuels, noces, affaires, groupes et événements).

Quel que soit l'objet du voyage, cette agence réceptive propose l'assistance sur place d'un professionnel toujours prêt. Réunitours propose un service flexible, économique et performant adapté à tout type de clientèle, permettant de gagner du temps, de simplifier la préparation et de profiter au mieux d'un séjour sur l'île.

SENTIERS ET DÉCOUVERTES

310 chemin Boissy
97410 Saint-Pierre
Mobile : +262 (0)6 92 63 60 80
contact@sentiersetdecouvertes.com

www.sentiersetdecouvertes.com

N° d'immatriculation : IM974140005

Directeur : Laurent BONETTI



L'agence Sentiers et Découvertes est spécialisée dans l'organisation de circuits Nature et Randonnée sur mesure à La Réunion.

Découverte du patrimoine naturel exceptionnel de l'île à travers les circuits proposés. Le voyage est élaboré selon les envies de chacun (durée, difficulté des randonnées, centre d'intérêts...).

Possibilité de combiner La Réunion avec une des îles voisines. L'agence propose des voyages pour les individuels et les groupes avec différentes activités culturelles et sportives (visite de vanilleraie, canyoning, tunnels de lave,...) tout au long du circuit. Accueil et assistance durant le séjour.

TERRES METISSES

13 rue du Général de Gaulle
97434 Saint-Gilles-les-Bains
Tél. +262 (0)2 62 14 93 66
Mobile : +262 (0)6 61 10 35 09
contact@terresmetisses.com

www.terresmetisses.com

Directeur général : Olivier PECHENARD

Responsable réceptif : Salma VEIL

N° d'immatriculation : IM974170004



TERRES METISSES est une agence réceptive spécialisée dans le "à la carte".

Découverte de l'île Intense avec toute son authenticité créole grâce aux acteurs qui la composent. Seul, en groupe, pour le loisir ou l'incentive, l'équipe de Terres Métisses saura répondre à toutes les attentes.

YES WE CAN TRAVEL

18 rue de la Cheminée Résidence du Théâtre
97434 Saint-Gilles-les-Bains
Tél. +262 (0)2 62 02 49 29
Mobile : +262 (0)6 93 90 90 83
reunion@yeswecantravel.com

www.yeswecantravel.com

Directeur : Stéphane TRAPE

N° d'immatriculation : IM974130006



Réceptif et agence de voyages spécialiste de l'océan Indien.



© IRT / Louise Canovas

YRS TRAVEL

1 allée les Tisserins – Moufia
97490 Sainte-Clotilde
Mobile : +262 (0)6 92 80 38 23
contact@yrstravel.fr
www.yrstravel.fr

N° d'immatriculation : IM974140008
Directrice agence : Rose SHAM



Yrs Travel est spécialisée dans l'organisation des voyages et des séjours pour les marchés émergents et notamment ceux de la Chine et de l'Inde. Yrs Travel est guidé par le désir de demeurer très proche du client pour lui apporter le meilleur de La Réunion. Le savoir-faire de Yrs Travel s'améliore chaque jour par la connaissance approfondie des attentes des clients.

BLUE SKY

74 rue Juliette Dodu
97400 Saint-Denis
Tél. +262 (0)2 62 80 88 08
Mobile : +262 (0)6 92 67 53 59
contact@bluesky.re

N° d'immatriculation : IM974120015
Directrice agence : Estelle OMARJEE



Holidays by Blue Sky, fait partie du premier réseau d'agences de voyages de l'océan Indien. Holidays Blue Sky organise des voyages d'affaires et de loisirs au travers de ses deux agences de voyages basées à Saint-Denis et Saint-Pierre. Des professionnels du voyages mettent leur connaissance de l'île de La Réunion au service des clients. Ils les accompagnent afin de vivre des expériences inoubliables sur l'île magique et intense : l'île de La Réunion.

COMPAGNIE DES ILES VANILLE

37 rue du Général de Gaulle – n°9
97434 Saint-Gilles-les-Bains
Tél. +262 (0)2 62 42 40 38 /
+262 (0)2 62 38 93 89

Mobile : +262 (0)6 92 64 32 26
contact@compagniedesilesvanille.com
www.compagniedesilesvanille.com

N° d'immatriculation : IM974120016
Directeur gérant : Bernard LE ROUZES



La Compagnie des Iles Vanille, est une agence réceptive spécialisée groupes et individuels "sur-mesure" dans l'océan Indien et à La Réunion sous la marque "Réunion Tourisme Réceptif".

L'agence est un partenaire fiable et réactif, expérimenté dans la gestion de groupes de tous types (MICE, CE, Affinitaires, Thématiques, Accueil croisières).

Le service client est basé à Saint-Gilles-les-Bains, les groupes et clients "sur mesure" sont sécurisés et encadrés avec un maximum d'efficacité.

Accueil individuel, uniquement pour des séjours et circuits de qualité au meilleur tarif.

Toutes les ressources et toutes les thématiques disponibles de l'île sont utilisées de façon optimale pour créer le produit le mieux adapté à la demande.

Engagée dans une démarche de production tourisme durable, CIV fait partie du groupe Amanta Resorts & Travel spécialisé dans les packages "Iles Vanille" grâce aux combinés entre nos hôtels de La Réunion, Mayotte et Madagascar. A disposition des interprètes russe et chinois.

ETHNIX TOURS DECOUVERTE

6 allée des Baies Roses
97441 Sainte-Suzanne
Tél. +33 (0)8 26 38 28 32
Mobile : +262 (0)6 93 93 43 86
Fax : +33 (0)8 97 10 23 79
s.chaffre@ethnixtours.com

www.ethnixtours.com

Ethnix Tours est une équipe de professionnels passionnés de La Réunion, qui n'a qu'une seule ambition : présenter l'île à tous. D'abord et avant tout issue du terrain, c'est après des années d'expérience qu'elle a acquis une expertise pointue de cette destination.

Aujourd'hui, Ethnix Tours propose son aide selon la nature du projet de chacun. Professionnel du tourisme ou particulier, Ethnix Tours propose son assistance en vue de l'organisation d'un séjour sur l'île de La Réunion et pour la planification d'un voyage de groupe, l'agence offre son appui et son expertise dans la conception du programme.

Les hébergements, le transport, les sites incontournables, la visite des monuments ainsi que les activités de loisirs seront intégrés dans un projet sur mesure, ou encore pour les voyages Mice et incentive, tous les paramètres seront maîtrisés, tenant compte des réalités du terrain pour un succès assuré.

MAGELLA VOYAGES

90 chemin Recherchant
97432 La Ravine des Cabris
Tél. +262(0)2 62 01 90 01
Mobile : +262(0)6 92 00 78 11
Fax : +262(0)2 62 01 90 02
magella@magella-voyages.com

www.magella-voyages.com

N° d'immatriculation : IM974120010
Directrice : Magella NAIGOM



Magella Voyages propose des circuits, réservations d'hôtels, tables d'hôtes, gîtes, survol en hélicoptère, ulm, avion, toutes les activités nautiques, transfert aéroport... Découverte de l'île à pied, en 4x4, en bus... Service sur mesure individuel et groupes.



© IRT / Yabalex

ODYSSÉE RUN AFFAIRS

52 rue Charles Gounod
97400 Saint-Denis
Tél. +262 (0)2 62 41 20 20
Fax : +262 (0)2 62 41 74 40
internet@odyssee.re

www.odyssee.re

N° d'immatriculation : IM974100007
Directrice agence : Katherine CHATEL
Responsable Réceptif : Céline DEFOSSÉ



Plateau affaires, spécialisé dans les congrès, conventions et séminaires clés en main dans l'océan Indien et l'Afrique Australe. Gestion globale d'événements : mailing, inscriptions, locations de salles, matériel de congrès, vols, accueil personnalisé, transferts, hébergements, excursions mais également extension pré et post manifestation sur place et/ou dans la zone océan Indien.

RÉUNION ÉCOTOURISME

160 ruelle de la Poste
97440 Saint-André
Mobile : + 262 (0)6 92 26 87 85
contact@reunion-ecotourisme.fr

www.reunion-ecotourisme.fr

N° d'immatriculation : IM974120003

Gérant : Laurent RASSABY



Réunion Écotourisme est une agence réceptive qui propose une alternative plus respectueuse de l'environnement aux touristes voulant découvrir La Réunion.

En voyageant avec Écotourisme c'est : comprendre La Réunion grâce aux guides spécialisés et une information complète sur "Pitons, Cirques et Remparts" (UNESCO), limiter l'impact sur l'environnement, financer les associations de protection de l'environnement, compenser les émissions de carbone du circuit avec Action Carbone, participer à la petite économie locale (hébergement en gîtes, restauration en table d'hôtes, guides locaux), l'accompagnement 24h/24 par un guide réunionnais qui répondra à toutes les questions diverses et transmettra sa passion pour son île.

Réunion Ecotourisme propose plusieurs circuits : circuit écotourisme, circuit bird-watching, circuit naturaliste.

Pour les sorties à la journée ou sur 3 jours, contacter directement l'agence.

WEL'COME VACANCES

2 bd Bonnier
97436 Saint-Leu
Tél. +262 (0)2 62 34 74 85
Fax : +262 (0)2 62 34 74 66
contact@welcomevacances.fr

www.welcome-vacances.com

N° d'immatriculation : IM974110011
Directrice d'agence : Carmelle COUTIN
Contact clientèle : Saphira JUHOOR



Activités du service réceptif : accueil et assistance aéroport personnalisés.

Autotour à la carte, location de voitures, excursions, réservation d'hébergements, informations et conseils dans les hôtels. Accueil des croisiéristes. Circuits sur mesure et voyage à thème : survols de l'île en hélicoptère, et prestations de loisirs. Organisation de voyages individuels, groupes, séjours scolaires, voyages d'affaires, congrès, séminaires, voyages de stimulation. Possibilité d'extension dans l'océan Indien.

Prestataires de loisirs titulaires d'une immatriculation Atout France

KOKAPAT RANDO

LAURENT Rudy
Spéléologie / Tunnels de lave,
Randonnée pédestre
109 chemin Farjeau – Trois Mares
97430 Le Tampon

Tél./Fax : +262 (0)2 62 33 30 14

Mobile : +262 (0)6 92 69 94 50

kokapat.rando@hotmail.fr

www.kokapatrando-reunion.com

N° Immatriculation : IM974110001

NATURE ET VOLCAN

LE FUR Pascal

Randonnée pédestre
39 chemin Crescence
97435 Saint-Gilles-les-Hauts
Mobile : +262 (0)6 92 51 14 31
lefur.pascal@orange.fr

www.reunion-randonnees.com

N° d'immatriculation : IM974180002

RANDO RUN TREKKING

AURECHE Gilbert
Randonnée pédestre
2 impasse des Acacias
97427 Etang-Salé-les-Bains
Tél. : +262 (0)2 62 26 31 31

Mobile : +262 (0)6 92 85 22 56

gilbert.aureche@gmail.com

www.randorun-trekking.com

N° Immatriculation : IM974120006

RÉUNION RANDONNÉE

BORD Frédéric
Randonnée pédestre
15 bis chemin des Perdrix
97436 Saint-Leu

Mobile : +262 (0)6 92 88 14 18

contact@reunionrandonnee.fr

N° d'immatriculation : IM974160001

TERRE CAMÉLÉON

MELON Frédéric
Spéléologie/Tunnels de lave,
Randonnée pédestre
189 chemin Charbonnier
97427 Étang-Salé

Tél./Fax : +262 (0)2 62 38 57 03

Mobile : +262 (0)6 92 66 48 66

fredmelon@sfr.fr

www.sejoursmontagnereunion.re

N° Immatriculation : IM974130001

RANDO OUTRE MER

Jean-Bernard ETHEVE
Randonnée pédestre
502 rue Hubert Delisle
Trois Mares

97430 Le Tampon

Tél. +262 (0)2 62 57 55 81

Mobile : +262 (0)6 92 65 32 18

rometheve@orange.fr

www.rando-oultre-mer.re

N° d'immatriculation : IM974100005

Associations professionnelles

ARGAT

Chez Mr Mathieu PITOU
15 chemin Marcel Grondin
97424 Piton Saint-Leu
Mobile : +262 (0)6 92 15 51 67
argat.reunion@gmail.com

www.argat974.wix.com/argat

Association Réunionnaise des Guides et Accompagnateurs Touristiques regroupant les accompagnateurs en montagne, les interprètes, les guides du patrimoine, les conférenciers, les guides des fonds marins et les autres guides sur sites.

SYPRAL

15 chemin Fossy
97436 Saint-Leu
Mobile : +262 (0)6 92 82 63 48
sypral@orange.fr

Le SYPRAL est un syndicat regroupant des entreprises du secteur des loisirs et des sports de nature (Air/Terre/Mer/Patrimoine).

Dans ses objectifs d'action : la mise en réseau de professionnels pour mener des opérations de promotion (accueil de presse, éductour, tournage, prises de vues...) pour que les activités de loisirs soient au cœur de la stratégie touristique et la valorisation des espaces de pratique en lien avec les gestionnaires.

GRUPEMENT DES PLONGEURS PROFESSIONNELS

Mobile : +262 (0)6 92 70 54 99
gpp@gmail.com

SNAM REUNION

aemreunion974@gmail.com
Le Syndicat National des Accompagnateurs en Montagne Section Réunion regroupe les Accompagnateurs de l'île de La Réunion diplômés du Brevet d'État d'Alpinisme. Ils vous proposent de découvrir les richesses et le patrimoine naturel exceptionnel de la destination reconnu aujourd'hui mondialement.



HÉBERGEMENTS À LA RÉUNION

- Chaînes et groupements hôteliers
- Hôtels
- Hébergements de charme et insolite
- Résidence de tourisme classées
- Autres réseaux d'hébergements



HÉBERGEMENTS À LA RÉUNION

L'île de La Réunion ne cesse de développer sa capacité hôtelière et touristique. Hôtels de luxe ou de charme, éco-lodges ou chambres d'hôtes, locations de vacances ou gîtes de randonnée.

© IRT / Studio Lumière

LES CHAÎNES ET GROUPEMENTS HÔTELIERS

LES CHAÎNES HÔTELIÈRES

LE GROUPE EXSEL

Compte 9 structures d'hébergement (408 chambres)

- **Alamanda****
70 chambres
- **Hôtel Austral*****
50 chambres
- **Ermitage Boutik Hôtel*****
44 chambres
- **Hôtel Floralys*****
47 chambres
- **Le Victoria*****
31 chambres
- **Le Vieux Cep*****
47 chambres
- **Mercure Créolia******
107 chambres
- **Résidence Hôtelière Roseaux des Sables*****
12 chambres

Renseignements :

Direction Commerciale et Marketing
Nicolas PREAUX
n.preaux@exsel.fr
www.exsel.re

LE GROUPE LUX* RESORTS & HÔTELS

À La Réunion comprend 2 établissements (320 chambres) :

- **Hôtel LUX* Saint-Gilles*******
174 chambres
Réservations : +262 (0)2 62 700 500
Tél. +262 (0)2 62 700 000
Fax : +262 (0)2 62 700 044
- **Hôtel le Récif*****
146 chambres
Réservations : +262 (0)2 62 700 500
Tél. +262 (0)2 62 700 100
Fax : +262 (0)2 62 700 107

Contact à La Réunion

• Stéphane BARAS – Directeur Général
stephane.baras@luxiledelareunion.com
• Christophe ADAM
Directeur Commercial
christophe.adam@luxiledelareunion.com
Tél. +262 (0)2 62 700 000
Fax : +262 (0)2 62 700 044
www.luxresorts.com

Contact métropole

• Véronique BERTHIER
Direction des ventes et marketing Europe
veronique.berthier@luxresorts.fr

CÔTÉ SUN HÔTELS

Compte 7 établissements sur La Réunion
361 chambres

- **L'Archipel*****
66 unités d'habitation
- **Hôtel les Créoles*****
42 chambres
- **Tama Hôtel*****
30 chambres
- **Le Cilaos******
46 chambres
- **Le Dina Morgabine*****
73 chambres
- **Le Saint-Pierre*****
57 chambres
- **Le Boucan Canot******
47 chambres

Renseignements :

13 rue de Madagascar
96 Résidence Saint-Michel
97400 Saint-Denis
Tél. +262 (0)2 62 28 22 01
Fax : +262 (0)2 62 41 98 11
www.cotesunhotels.com

Il existe également un grand nombre d'hôtels classés indépendants (voir liste des hébergements classés par zone)

GROUPEMENTS DE PROFESSIONNELS



UNION DES HÔTELIERS DE LA RÉUNION-FACHIT

Ce syndicat créé en 2007 regroupe 17 établissements hôteliers au 1^{er} janvier 2018.

Hôtel Relais de l'Hermitage

123 Avenue Leconte de Lisle
97434 Saint-Gilles-les-Bains
Tél. +262 (0)2 62 24 44 44
Secrétariat : uhr@orange.fr
Président : uhr.president@orange.fr
www.destinationreunion.fr



UNION DES MÉTIERS ET DES INDUSTRIES DE L'HÔTELLERIE LA RÉUNION

1^{ère} organisation patronale du secteur CHRD
Plus de 250 membres
Tél. +262 (0)2 62 55 37 30
Mobile : +262(0)6 92 95 29 03
Fax : +262 (0)2 62 55 37 29
umih@ilereunion.com
www.ilereunion.com/umih
L'UMIH La Réunion a regroupé ses adhérents dans 6 clubs qui régulièrement organisent ou participent à des opérations promotionnelles.



CLUB DES HÔTELS DE LA RÉUNION (C.H.R.)

Regroupe plus de trente établissements répartis sur tout le territoire. Ces hôtels représentent des établissements classés de 1 à 5 étoiles, des hôtels réunionnais à caractère indépendant et familial, des hôtels de groupe, avec ou sans restaurant



CLUB DE LA RESTAURATION RÉUNIONNAISE

Rassemble les restaurants traditionnels, les restaurants d'hôtels, les traiteurs, des pizzerias, des crêperies, etc.
À ce jour, 190 membres.
clubrestauration@ilereunion.com



CLUB BARS, BRASSERIES, DISCOTHÈQUES ET CASINOS

Rassemble les discothèques, les bars, les brasseries et casinos.
À ce jour, 20 membres.



L'ASSOCIATION DES IUAPIENS DES MASCAREIGNES (A.I.M.)

Regroupe les acteurs de la formation aux métiers de l'hôtellerie et du tourisme, les professionnels des métiers de l'hôtellerie et du tourisme, les professionnels universitaires, les étudiants. À ce jour, 150 membres.



LE CERCLE DES ÉPICURIENS DE LA RÉUNION (C.E.R.)

Rassemble les chefs de cuisine.
À ce jour, 30 membres.



L'ASSOCIATION DE BARMEN DE FRANCE ÎLE DE LA RÉUNION

Rassemble les barmen, à ce jour 50 membres.



© IRT / Studio Lumière



© D.R. / Hôtel Diana Déa



HÔTELS

Au 31 mai 2018, La Réunion compte 50 hôtels classés. La capacité totale des établissements représente 2 370 chambres.

LÉGENDE DES PRESTATIONS

	Wifi gratuit		Jacuzzi
	Équipements enfants		Pressing
	Mini club		Restaurant
	Accès mobilité réduite		Snack
	Télévision en chambre		Bar
	Téléphone en chambre		Salle de réunion
	Air conditionné et/ou chauffage		Parc / Jardin
	Minibar avec des minis boissons		Loisirs
	Coffre-fort		Parking
	Piscine		Animaux admis



SP : Chambre sans petit-déjeuner

BB : Chambre et petit-déjeuner

Tarifs et informations donnés à titre indicatif (en Euros)

Taxe de séjour en supplément (variable selon communes)

LANGUES ÉTRANGÈRES MAÎTRISÉES PAR LA RÉCEPTION

		Notions basiques de la langue
		Capable d'accompagner le client pour une demande simple
		Complètement opérationnel dans la langue
		Langage des signes

Hôtel Bellepierre ****



Tarifs publics, base BB

Chambre double : à partir de 186 €

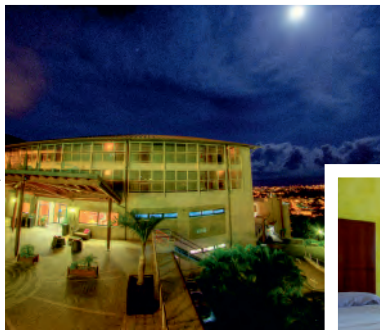

© DR / 2018 - Hôtel Bellepierre

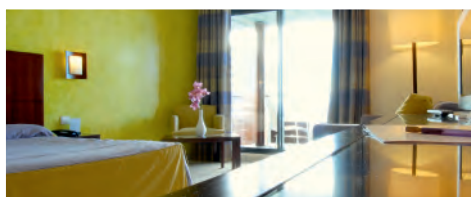

L'Hôtel Bellepierre**** propose à sa clientèle d'affaires et de loisir, le luxe et le confort de ses 85 chambres parmi lesquelles deux suites et trois juniors suites. Venez profiter de ses spacieuses salles de séminaires, de sa piscine en plein air et de son solarium qui offrent une vue imprenable sur la ville et l'océan Indien.

Découverte d'une cuisine métissée et raffinée dans son restaurant "Le Concorde".

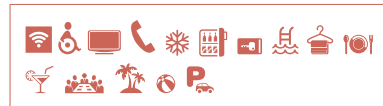

91 bis allée des Topazes – CS81055
97404 Saint-Denis Cedex

Tél. +262 (0)2 62 51 51 51

Fax : +262 (0)2 62 51 26 02

michel.hirigoyen@hotel-bellepierre.com

www.hotel-bellepierre.com

Hôtel Mercure Créolia ****



Tarifs publics
(selon la période), Base SP
Chambre classique :
à partir de 160 €

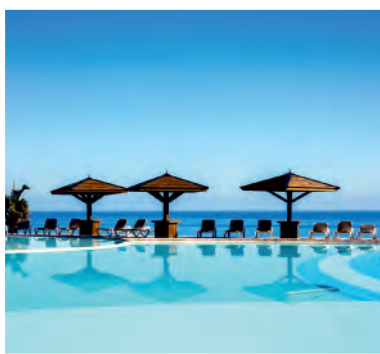

© DR / 2018 - Hôtel Mercure Créolia

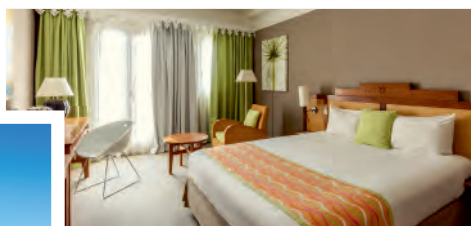

Hôtel du Groupe Exsel Authentic Hôtels. Dans un cadre unique d'authenticité et de modernité, Le Mercure Créolia offre une vue panoramique unique sur l'océan Indien, associée à un calme et un confort idéals. L'hôtel est situé sur les hauteurs de Saint-Denis, à 5 km du centre-ville et 8 km de l'aéroport de Roland Garros.

L'hôtel dispose de 107 chambres tout confort et prestations premium pour les Privilèges et les Suites. Navette gratuite pour le centre-ville et l'aéroport entre 9h30 et 17h.

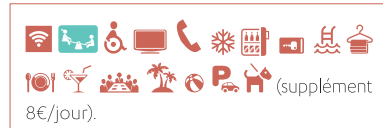

14 rue du Stade

97400 Saint-Denis

Tél. +262 (0)2 62 94 26 26

Fax : +262 (0)2 62 94 27 27

h1674@accor.com

www.mercure.com

Central Hôtel **



Tarifs publics, base BB
Double standard :
à partir de 83 €



© DR / 2018 - Central Hôtel



Situé au centre de Saint-Denis, à proximité des commerces et des restaurants. 57 chambres équipées d'écrans plats, canal satellite. Petit-déjeuner buffet.



37 rue de la Compagnie

97478 Saint-Denis Cedex

Tél. +262 (0)2 62 94 18 08

Fax : +262 (0)2 62 21 64 33

central.hotel@wanadoo.fr

www.centralhotel.re

Villa Angélique ****



Tarifs publics, base SP
Chambre de charme : à partir de 145 €



© DR / 2018 - Villa Angélique

La Villa Angélique, hôtel restaurant de charme 4 étoiles dans une demeure typiquement créole est inscrite au patrimoine des Monuments Historiques de La Réunion. Elle est située au cœur de Saint-Denis dans la célèbre Rue de Paris, à seulement 8 km de l'aéroport et à 20 min de la côte Ouest.



L'hôtel dispose de 8 chambres dont 3 suites, 2 salles de séminaire, d'un restaurant gastronomique, d'un patio et d'un jardin créole.

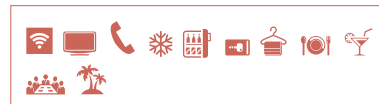

39 rue de Paris – BP 698
97400 Saint-Denis
Tél. +262 (0)2 62 48 41 48
Fax : 262 (0)2 62 48 41 49
resa@villa-angelique.fr
www.villa-angelique.fr

Hôtel Austral ***



Tarifs publics, Base SP
Chambre standard : à partir de 85 €



© DR / 2018 - Hôtel Austral

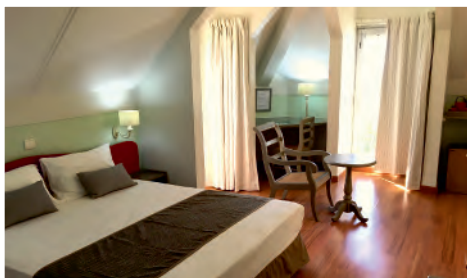

Hôtel du groupe Exsel Authentic Hôtels. Rénové en 2017 et idéalement situé en centre-ville de Saint-Denis, l'hôtel permet la découverte à pied du patrimoine culturel de la ville. Proche des commerces ainsi que de l'aéroport.

À proximité des grands axes routiers, l'hôtel facilite également vos déplacements en dehors de Saint-Denis. L'hôtel dispose de 2 salles de conférence, 1 piscine et 50 chambres tout confort.



20 rue Charles Gounod
97400 Saint-Denis
Tél. +262 (0)2 62 94 45 67
Fax : +262 (0)2 62 21 13 14
hotel-austral@wanadoo.fr
www.hotel-austral.fr

Le Juliette Dodu ***



Tarifs publics, base BB
Chambre : à partir de 109 €



© DR / 2018 - Le Juliette Dodu

43 chambres et suites dans le cœur de la vieille ville de Saint-Denis. Unique hôtel de l'île classé monument historique, dans un bâtiment datant de la Compagnie des Indes Orientales.

Il possède un charme ne laissant personne insensible. Idéal pour séjour loisirs ou affaires.



31 rue Juliette Dodu
97400 Saint-Denis
Tél. +262 (0)2 62 20 91 20
Mobile : +262 (0)6 92 25 98 57
Fax : +262 (0)2 62 20 91 21
juliettedodu@orange.fr
www.hotel-juliette-dodu.fr



Tulip Inn ***



Tarifs publics, base BB
Chambre standard
2 lits simples :
à partir de 95,10€

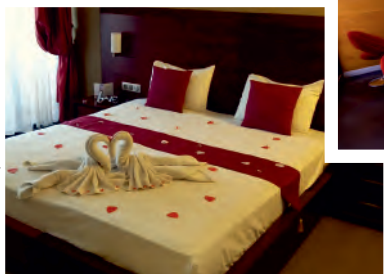

© DR / 2018 - Tulip Inn



Tulip Inn Sainte-Clotilde *** est idéalement situé pour combiner votre séjour d'affaires avec la visite des lieux insolites de La Réunion. L'hôtel est composé de 65 chambres.

Toute l'équipe est à disposition pour accueillir chaleureusement les clients dans un cadre épuré et moderne.



1 avenue Leconte Delisle
97490 Sainte-Clotilde
Tél. +262 (0)2 62 97 77 77
Mobile : +262 (0)6 92 82 64 82
Fax : +262 (0)2 62 97 57 57
info@tulipinnsainteclotilde.com
www.tulipinnsainteclotilde.reunion.com

Le Pharest *



Tarifs publics, base BB
Chambre double : à partir de 47 €



© DR / 2018 - Le Pharest



Situé à 15 min de Saint-Denis, 10 min de l'aéroport Roland Garros, 10 min à pied de l'Office de Tourisme, à quelques pas du sentier littoral. L'hôtel-restaurant Pharest propose des bungalows tout confort dans un cadre calme, agréable et arboré.

L'hôtel comprend 4 bungalows de différentes capacités (jusqu'à 8 personnes), dont un bungalow aménagé pour les personnes à mobilité réduite et une chambre pour 1 à 2 personnes.



22 rue Blanchet
97441 Sainte-Suzanne
Tél. +262 (0)2 62 98 91 10
Mobile : +262 (0)6 92 25 74 08
pharest-reunion@wanadoo.fr
www.pharest-reunion.com

Akoya Hôtel & Spa *****



Tarifs publics (selon saison), Base BB
Chambre supérieure, vue jardin : à partir de 209 €



© DR / 2018 - Akoya Hôtel & Spa



Surplombant le lagon protégé de Trou d'Eau, l'hôtel est un havre de paix alliant tout en finesse l'élégance contemporaine au charme du patrimoine créole. L'établissement dispose de 104 chambres et suites proposant six thématiques à l'image de la richesse multiculturelle de l'île, d'un

restaurant bistrannique et un restaurant gastronomique, d'un bar avec une vue splendide sur l'océan.



6 impasse des Goélands
97434 La Saline-les-Bains
Tél. +262 (0)2 62 61 61 62
Mobile : +262 (0)6 92 51 20 12
direction@akoya-hotel.com
www.akoya-hotel.com

LUX* Saint-Gilles *****



Tarifs publics, base BB
Chambre supérieure single :
à partir de 240 €

Winner des World Travel Awards 2017 dans la catégorie Réunion Island's Leading hôtel. Situé à l'Ermitage, le LUX* Saint-Gilles est le seul resort 5* avec accès direct à la plage.

Composé de 174 chambres (dont 8 suites) décorées dans un style créole et raffiné face au lagon de l'Hermitage.



© DR / 2018 - LUX* Saint-Gilles



28 rue du Lagon - L'Hermitage
97434 Saint-Gilles-les-Bains
Tél. +262 (0)2 62 70 00 00
Fax : +262 (0)2 62 70 00 07
luxiledelareunion@luxresorts.com
www.luxresorts.com

Blue Margouillat Seaview Hôtel ****



Tarifs publics, base BB
Chambre Grand Large :
à partir de 190 €

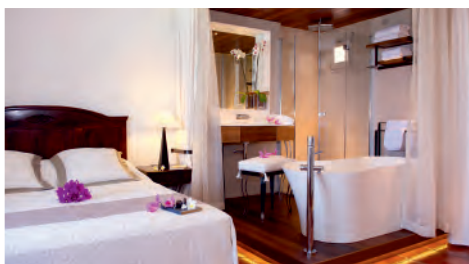

Entièrement tournée vers le calme, la détente, la sérénité et le plaisir de tous les sens. Déjeuner et dîner gastronomique servis aux chandelles sous la terrasse ou autour de la piscine.



© DR / 2018 - Blue Margouillat Seaview Hôtel

Hôtel de charme ou Boutique Hôtel de 14 chambres, dont 2 suites, situé sur la côte Ouest de l'île. Un lieu de vie entre le charme des villas coloniales et la modernité d'une galerie d'art contemporain. Une grande maison créole intimiste et conviviale, ouverte sur l'immensité de l'océan Indien et à la fraîcheur des alizés.



6 Impasse Jean Albany
97436 Saint-Leu
Tél. +262 (0)2 62 34 64 00
Fax : +262 (0)2 62 34 64 15
info@blue-margouillat.com
www.blue-margouillat.com

Le Boucan Canot *****



Tarifs publics (selon période),
Base BB
Chambre Deluxe single :
à partir de 190 €

Situé face à l'océan Indien, l'hôtel bénéficie d'une situation privilégiée face à l'océan. Pieds dans l'eau, ancré sur un éperon de basalte, il domine une anse de sable blanc et offre une vue panoramique sur la mer. Cette demeure au charme créole propose confort moderne, intimité et convivialité.

Les 47 chambres et suites spacieuses jouissent d'une atmosphère harmonieuse. L'hôtel propose également une cuisine raffinée.



© DR / 2018 - Le Boucan Canot



32 rue Boucan Canot
97434 Saint-Gilles-les-Bains
Tél. +262 (0)2 62 33 44 44
Fax : +262 (0)2 62 33 44 45
hebergement@boucancanot.com
www.boucancanot.com

Roche Tamarin Lodges & Spa ****



Tarifs publics (selon période), Base SP
Lodge : à partir de 170 €



© D.R./ Corine Teillier

Situé sur un domaine tropical, l'hôtel construit à flanc de montagne, bénéficie d'une vue sur l'océan. Des passerelles sur pilotis relient les 20 lodges en rondins de bois massif (terrasse privative face à l'océan) et les suites.

Le domaine propose différents types de chambres. Entièrement construit en bois et situé en pleine nature, le Lodge invite au ressourcement.

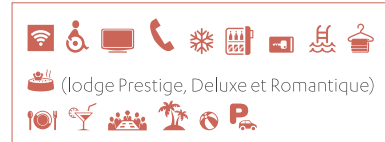

142 chemin Bœuf Mort
97419 La Possession
Tél. +262 (0)2 62 44 66 88
Fax : +262 (0)2 62 44 66 80
infos@villagenature.com
www.lodgetamarin.com

Saint-Alexis Hôtel & Spa ****



Tarifs publics (selon saison), Base SP
Chambre standard :
à partir de 170 €



© DR / 2018 - Saint-Alexis Hôtel & Spa



Superbement situé face à la très belle plage réunionnaise de Boucan Canot, à Saint-Gilles-les-Bains, l'hôtel le Saint-Alexis est un véritable havre de paix et de sérénité. Charme, originalité, convivialité et raffinement, tout est réuni pour un séjour des plus agréables.

58 chambres, décorées sobrement et avec élégance, disposent d'une grande salle de bains avec baignoire à remous. Toutes les chambres ont un balcon ou une terrasse privative en bordure de piscine. Deux vastes piscines originales, s'étirent du cœur de l'hôtel à la plage.



44 rue du Boucan-Canot
97434 Saint-Gilles-les-Bains
Tél. +262 (0)2 62 24 42 04
Fax : +262 (0)2 62 24 00 13
reception@hotelsaintalexis.com
www.hotelsaintalexis.com

Dina Morgabine ***



Tarifs publics (selon saison), base BB
Chambre standard :
à partir de 144 €



© DR / 2018 - Dina Morgabine

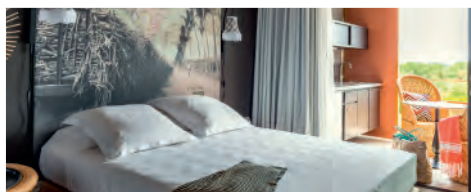

Situé sur la côte Ouest, un hôtel unique en lisière du Golf Vert Lagon à la Saline. Un hôtel raffiné authentique doté de 73 chambres confortables (avec ou sans kitchenette), une restauration de qualité (esprit chic et décontracté), une piscine chauffée en hiver, un spa, deux salles de séminaire, accès internet gratuit.

Bien plus qu'un hôtel, c'est un véritable lieu de vie avec de nombreux espaces destinés à la rencontre, l'échange et le partage entre les voyageurs, les réunionnais et leur histoire. A soulful place by Morgabine ...



80 bis rue des Engagés
97434 La Saline-les-Bains
Tél. +262 (0)2 62 61 88 88
Fax : +262 (0)2 62 61 88 89
reservation@dinamorgabine.com
www.dinamorgabine.com

Ermitage Boutik Hôtel ***



Tarifs publics, base SP
Chambre standard : à partir de 115 €

© DR / 2018 - Ermitage Boutik Hôtel



L'Ermitage Boutik Hôtel est un hôtel de charme à l'ambiance intimiste et conviviale, au cœur d'un environnement urbain, qui dispose de 44 chambres. Proche du port de Saint-Gilles, l'hôtel demeure un emplacement idéal pour les excursions variées en mer et en montagne, qui sauront satisfaire les amateurs de randonnées.

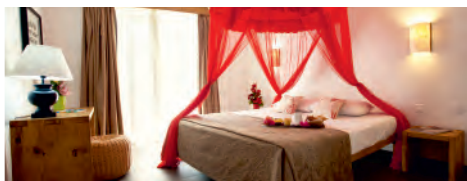

A 100 m du lagon. 34 chambres doubles ou triples rénovées en rez-de-jardin (18 m²). 8 juniors suites (44 m²) équipées d'une kitchenette et d'un coin salon. 2 duplex (86 m²).



40 avenue de la Mer
97434 Saint-Gilles-les-Bains
Tél. +262 (0)2 62 24 50 25
Mobile : +262 (0)6 93 13 48 19
Fax : +262 (0)2 62 24 36 22
reservation@ermitage.re
www.ermitage.re

Hôtel Le Kerveguen ***



Tarifs publics (selon période), base SP
Chambre double : à partir de 85€

© DR / 2018 - Hôtel Le Kerveguen

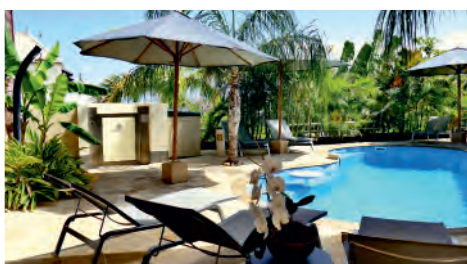

Situé en hauteur du port de la station balnéaire de Saint-Gilles-les-Bains dans le quartier de Mont-Roquefeuil, l'hôtel Le Kerveguen est le lieu de départ idéal et stratégique pour vos visites sur l'île de La Réunion.

L'hôtel de 18 chambres (chambres standards et chambres avec kitchenette) se caractérise par son ambiance familiale et son personnel serviable caractéristique de l'hospitalité réunionnaise.



84 avenue de la Croix du Sud
97434 Saint-Gilles-les-Bains
Tél./Fax : +262 (0)2 62 33 00 50
Mobile : +262 (0)6 92 68 99 27
info@lekerveguen.com
www.lekerveguen.com

Hôtel Résidence Les Créoles ***



Tarifs publics (selon période), base SP
Chambre double : à partir de 88 €

© DR / 2018 - Hôtel Résidence Les Créoles



L'hôtel Résidence Les Créoles est situé au cœur de la station balnéaire de l'Ermitage, à 10 min du port de Saint-Gilles-les-Bains, des bars, des night clubs, du casino et du Mail de Rodrigues qui regroupent une vingtaine de commerçants.

L'hôtel dispose de 22 studios spacieux de 27 m² dont 2 accessibles aux personnes à mobilité réduite, de 10 duplex de 51 m² dotés d'une kitchenette équipée, d'une varangue privative, d'un balcon de 4 m².



43 avenue de Bourbon – L'Ermitage
97434 Saint-Gilles-les-Bains
Tél. +262 (0)2 62 26 52 65
Fax : +262 (0)2 62 26 62 66
resa@hotellescreoles.com
www.hotel-les-creoles.com

Iloha Seaview Hôtel ***



Tarifs publics, base SP
Chambre double :
à partir de 100 €



© DR / 2018 - Iloha Seaview Hôtel



A 300 mètres de l'océan, en surplomb de la baie de Saint-Leu, ILOHA Seaview Hôtel offre un accès facile aux attractions de la côte Ouest et aux différents sites touristiques de La Réunion. Disséminés dans un vaste jardin tropical, les 80 chambres et bungalows pouvant accueillir jusqu'à 6 personnes, disposent pour la plupart d'une kitchenette équipée.

L'hôtel offre également deux restaurants, un bar, deux piscines, dont l'une chauffée ainsi qu'un espace bien-être Cas' Akéa. Deux salles de séminaire sont disponibles pour l'organisation de réunions.



44 rue Georges Pompidou
Pointe des Châteaux
97436 Saint-Leu
Tél. +262 (0)2 62 34 89 89
Fax : +262 (0)2 62 34 89 90
hotel@iloha.fr
www.iloha.fr

Le Relais de l'Hermitage Saint-Gilles ***



Tarifs publics, base BB
Chambre : à partir de 108 €



© DR / 2018 - Le Relais de l'Hermitage



Situé en bordure du lagon de l'Hermitage, site classé réserve naturelle, le Relais de l'Hermitage est un véritable paradis pour les familles. Son emplacement en fait un point de départ idéal pour découvrir et vivre la magie de La Réunion.

Résolument convivial, l'hôtel propose 2 piscines, un jardin tropical et de nombreuses activités afin de combler tous désirs de détente de loisirs.



123 av. Leconte de Lisle
97434 Saint-Gilles-les-Bains
Tél. +262 (0)2 62 24 44 44
Mobile : +262 (0)6 92 86 33 37
claudette.nc@relais-hermitage-saintgilles.fr
www.relais-hermitage-saintgilles.fr

Hôtel Swalibo ***



Tarifs publics
(selon période), Base BB
Chambre double :
à partir de 140 €



© DR / 2018 - Hôtel Swalibo



Dans l'Ouest de l'île, à 200 m du lagon, toute l'équipe du Swalibo a le plaisir d'accueillir les clients. Les chambres sont équipées de coffre-fort, réfrigérateur, climatisation, TV satellite et wifi. Piscine, jacuzzi et billard à disposition.

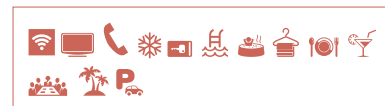

9 rue des Salines
97434 La Saline-les-Bains
Tél. +262 (0)2 62 24 10 97
Mobile : +262 (0)6 92 01 78 01
Fax : +262 (0)2 62 24 64 29
info@swalibo.com
www.swalibo.com

Tama Hôtel ***



Tarifs publics, base SP
Petite chambre standard :
à partir de 65 €



© DR / 2018 - Tama Hôtel

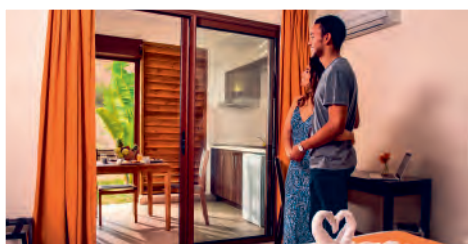

Un emplacement idéal à Mont Roquefeuil, l'hôtel est niché à mi-hauteur entre la station balnéaire de Saint-Gilles-les-Bains et la route des Tamarins. À proximité des plages des Roches Noires, du Lagon de l'Ermitage et du Golf du Bassin Bleu, à 5 min du port de

pêche et de plaisance et des nombreuses activités de loisirs. Tama Hôtel dispose de 30 chambres au design unique. De la chambre standard à l'appartement familial, les clients pourront profiter du confort des logements neufs à des prix raisonnables.



77 rue des Navigateurs
97434 Saint-Gilles-les-Bains
Tél. +262 (0)2 62 44 48 88
Fax : +262 (0)2 62 44 48 00
reservation@tama-hotel.com
www.tama-hotel.com

Ylang Ylang ***



Tarifs publics, base BB
Chambre double
côté montagne :
à partir de 90 €



© DR / 2018 - Ylang Ylang



L'hôtel se situe au cœur de la région Ouest de l'île, à 5 min à pied de la principale station balnéaire de Saint-Gilles-les-Bains et de ses plages de sable blanc.

Il se situe non loin de la plage qui est non praticable pour les activités aquatiques mais idéale pour les balades. Cadre exotique et familial : piscine équipée de transats, petits salons, terrasses ombragées. Cuisine extérieure équipée et à disposition des clients en permanence.



28 A rue Eugène Dayot
97434 Saint-Gilles-les-Bains
Tél. +262 (0)2 62 33 18 66
Mobile : +262 (0)6 92 08 18 42
direction.ylang@gmail.com
www.hotelylangylang.com

Alamanda Hôtel **



Tarifs publics, base SP
Chambre standard : à partir de 79 €

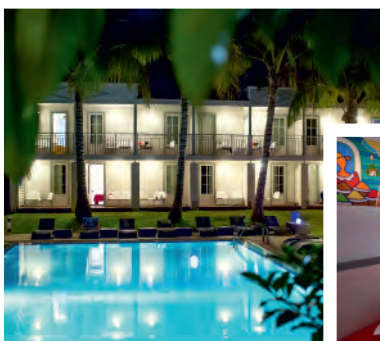

© DR / 2018 - Alamanda Hôtel

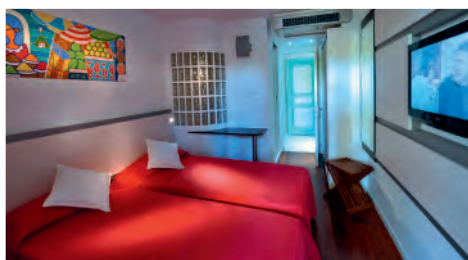

Hôtel du groupe Exsel Authentic Hôtels. Situé dans un jardin tropical au cœur de l'Ermitage, à 100 m de la plage et du lagon et à proximité de commerces, casino, discothèques. L'hôtel dispose de 70 chambres (11 m²) modernes et sur 2 étages avec vue sur la piscine, cour ou jardin.

Nouveauté : L'Alamanda et le Casino de Saint-Gilles se sont unis pour offrir un complexe de divertissement et de détente nommé "Zarlor".



81 avenue de Bourbon – L'Ermitage
97434 Saint-Gilles-les-Bains
Tél. +262 (0)2 62 33 10 10
Fax : +262 (0)2 62 24 02 42
reservation@alamanda.fr
www.alamanda.re

Les Bougainvilliers **



Tarifs publics, base BB
Chambre double :
à partir de 68 €

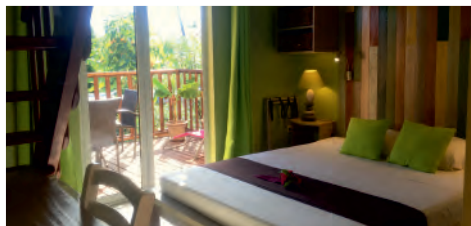

Implanté à deux pas de la très belle plage tropicale de l'Ermitage, à Saint-Gilles-les-Bains, cet hôtel de charme séduit par sa convivialité et son confort. Lieu de séjour idéal et base de départ pour toutes les excursions de l'île.

Situé dans un petit coin de paradis très calme sans circulation, au fond d'une impasse, à 300 mètres du lagon, des restaurants et d'une grande surface.



27 ruelle des Bougainvilliers
L'Ermitage
97434 Saint-Gilles-les-Bains
Tél./Fax : +262 (0)2 62 33 82 48
contact@bougainvillier.com
www.bougainvillier.com

Le Nautile ***



Tarifs publics, base BB
Chambre : à partir de 138 €



Hôtel de charme situé sur la plage du lagon de l'Ermitage avec accès direct à la plage équipée de transats et parasols. 43 chambres et suites tout confort, avec terrasse ou balcon, certaines avec vue mer, kayak, piscine, jacuzzi, salle de fitness, parking privé, Wifi gratuit.

Restaurant en bord de piscine. Salle de séminaire. Loisirs et commerces à proximité.



60 rue Auguste Lacaussade
97434 La Saline-les-Bains
Tél. +262 (0)2 62 33 88 88
Fax : +262 (0)2 62 33 88 89
hotel@nautile.re
www.nautile.re

Hôtel Le Récif ***



Tarifs publics
(selon période), Base BB
Double : à partir de 160 €



Situé à proximité du centre animé de Saint-Gilles, l'Hôtel le Récif est composé de 17 villas d'architecture créole, au cœur d'une cocoteraie de 3 ha, face au lagon. 146 chambres (dont 4 suites) soigneusement aménagées.

Possibilité de chambres communicantes. 1 restaurant principal, 1 snack-bar. 2 piscines et un large panel d'activités : tennis, salle de fitness, beachvolley, mini-club ouvert pendant les vacances scolaires Réunion et métropole.



50 avenue de Bourbon
97434 Saint-Gilles-les-Bains
Tél. +262 (0)2 62 70 01 00
Fax : +262 (0)2 62 70 01 07
info@hotellerecif.com
www.luxresorts.com

Hôtel Les Aigrettes **



**Tarif public (selon période),
base SP**

Chambre standard :
à partir de 90 €

© DR / 2018 - Hôtel Les Aigrettes

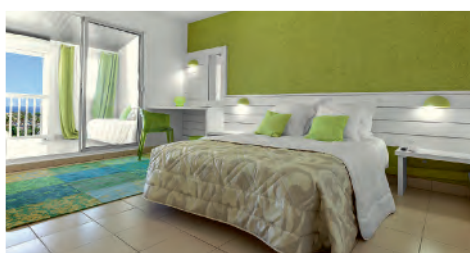

L'hôtel Les Aigrettes** déploie 11 petits bâtiments à l'intérieur d'un vaste jardin tropical. 10 min à pied pour accéder à la plage de sable blanc des Roches Noires, au port de plaisance ainsi qu'au centre-ville où sont situés les boutiques, restaurants, bars branchés et discothèques.

L'hôtel Les Aigrettes est équipé de 96 chambres, un restaurant "Combava", un bar "Aloë Bar", une piscine, un billard, un babyfoot et 2 salles de séminaires.



**30 chemin Bottard
97434 Saint-Gilles-les-Bains**
Tél. +262 (0)2 62 61 84 01
Fax : +262 (0)2 62 33 33 32
contact@hotel-les-aigrettes.com
www.hotel-les-aigrettes.com

Hôtel Les Palmes **



Tarifs publics, base SP
**Chambre double
ou simple :** à partir de 75 €

© DR / 2018 - Hôtel Les Palmes



© IRT / Emmanuel Virin

L'hôtel Les Palmes, situé sur la côte Ouest de l'île, à Saint-Gilles-les-Bains, propose 21 chambres doubles toutes équipées. Accès aux personnes à mobilité réduite.

À 3 min du centre-ville, à 2 min de la plage des Roches Noires et du port de plaisance. À proximité de nombreux loisirs nautiques.



**205 rue du Général de Gaulle
97434 Saint-Gilles-les-Bains**
Tél. +262 (0)2 62 24 47 12
Fax : +262 (0)2 62 24 30 62
hoteldespalmes@orange.fr
www.hoteldespalmes.fr

Le Saint-Michel **



Tarifs publics, base BB
Chambre double : à partir de 80 €

© DR / 2018 - Le Saint-Michel

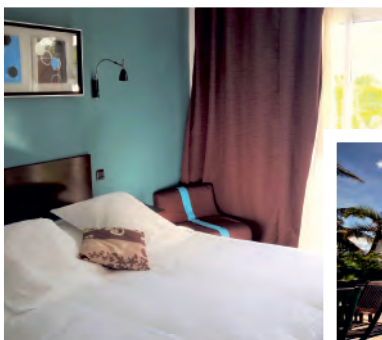

Surplombant le lagon de la baie de Saint-Gilles, Le Saint-Michel offre un magnifique point de vue. Il est situé à 2 min en voiture pour rejoindre le centre de Saint-Gilles-les-Bains et la route des tamarins. L'hôtel est intimiste et propose 15 chambres.

L'hôtel s'articule autour d'une piscine et d'une varangue créole inspirant la détente. L'hôtel dispose d'un restaurant semi-gastronomique avec des mets nobles et inventifs.



**196 chemin Summer
97434 Saint-Gilles-les-Bains**
Tél. : +262 (0)2 62 33 13 33
Fax : +262 (0)2 62 33 13 38
contact@hotelsaintmichel.fr
www.hotelsaintmichel.fr

La Villa du Soleil **



OUEST



Tarifs publics, base SP
Chambre double :
à partir de 54 €



© DR / 2018 - La Villa du Soleil



Situé sur la côte Ouest, à Saint-Gilles-les-Bains, à proximité de la plage de Boucan Canot, l'hôtel La Villa du Soleil dispose de 13 chambres doubles.

A proximité : la plage de Boucan Canot. Activités proches : surf, parapente, canyoning, rafting et randonnée aquatique, plongée, pêche au gros, VTT ou kite surf ou encore observation sous-marine.



54 RN Plage de Boucan Canot
97434 Saint-Gilles-les-Bains
Tél. +262 (0)2 62 24 38 69
Fax : +262 (0)2 62 24 39 09
lavilladusoleil@wanadoo.fr
www.lavilladusoleil.com

Diana Déa Lodge & Spa ****



EST



Tarifs publics (selon période),
base BB
Chambre double Classique
standard : à partir de 245 €

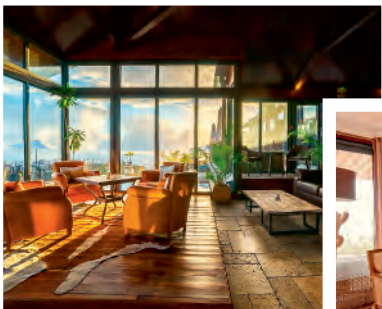

© DR / 2018 - Diana Déa Lodge & Spa



Hôtel de charme et d'atmosphère, 30 chambres, le Diana Déa Lodge**** est avant tout un hôtel "à vivre". Situé à 650 mètres d'altitude, ce lodge de charme se situe au centre d'un ancien terrain de chasse de 150 ha. Une invitation à une promenade sur un des deux sentiers du domaine et y rencontrer les cerfs.

Profiter d'un soin détente au spa, s'installer au salon au coin du feu, déguster une cuisine fine et riche en produits locaux ...



94 chemin Helvétia
97437 Sainte-Anne
Tél. + 262 (0)2 62 20 02 02
Fax : +262 (0)2 62 30 33 57
resa@diana-dea-lodge.re
www.diana-dea-lodge.re

Palm Hôtel & Spa *****



SUD



Tarifs publics
(selon période), base BB
Chambre supérieure :
à partir de 270 €



© DR / 2018 - Palm Hôtel & Spa



Pour un séjour 5* à La Réunion, au cœur d'un environnement authentique et préservé, le Palm Hôtel & Spa se situe au plus près des sites naturels classés par l'Unesco. 65 chambres, suites et lodges disséminés dans

un jardin tropical de 3 hectares, une plage suspendue entre ciel et mer avec 2 piscines, dont l'une chauffée, hammam, bain à remous et bains de soleil ; 3 restaurants dont un gastronomique ; un spa, hélistation, etc.



43 rue des Mascarins – Grand'Anse
97429 Petite-Ile
Tél. +262 (0)2 62 56 30 30
Fax : +262 (0)2 62 56 30 40
hotel@palm.re
www.palm.re

Villa Delisle & Spa ****



Tarifs publics, base BB
Chambre double standard :
à partir de 190 €

© DR / 2018 - Villa Delisle & Spa



Dans le Sud, au cœur de Saint-Pierre, face au lagon, l'hôtel La Villa Delisle Hôtel & Spa dispose de 41 chambres réparties sur 2 étages entre chambres Standards, Supérieures et Suites. La Villa Delisle Hôtel & Spa propose un lieu aux dimensions conviviales pour discuter, socialiser, profiter ou se relaxer.



L'hôtel comprend 2 restaurants, un bar, un spa, un espace séminaire de 150 m² (modulable en 2 salons).



42 bd Hubert Delisle
97410 Saint-Pierre
Tél. +262 (0)2 62 70 77 08
Mobile : +262 (0)6 92 43 75 17
Fax : +262 (0)2 62 45 94 74
info@hotel-villadelisle.com
www.hotel-villadelisle.com

Battant des Lames ***



Tarifs publics (selon période), base SP
Chambre standard :
à partir de 105 €

© DR / 2018 - Battant des Lames



Hôtel du Groupe Exsel Authentic Hôtels. Le "Battant des Lames" est idéalement situé, les pieds dans l'eau, au cœur de Saint-Pierre. L'hôtel dispose d'un restaurant "Le Grand Large", un bar "Le Neptune" proposant cocktails de fruits frais et créolités, une piscine à débordement chauffée l'hiver,

un spa avec douche sensorielle, hammam, jacuzzi, salle de repos, salle fitness, une boutique et 60 chambres (standards, supérieures, deluxe et junior suites dont la plupart vue mer).



117 boulevard Delisle
97410 Saint-Pierre
Tél. +262 (0)2 62 61 61 61
reservation@lebattantdeslames.com
www.lebattantdeslames.com

Le Floralys ***



Tarifs publics (selon période), base SP
Chambre standard :
à partir de 85 €

© DR / 2018 - Le Floralys



Hôtel du Groupe Exsel Authentic Hôtels situé à l'Étang-Salé-les-Bains, dans un parc tropical de cocotiers. A 1 min à pied des plus belles plages de sable noir volcanique. L'hôtel dispose de 2 restaurants "L'Oasis" face à la piscine et "La Marmite" avec des carris au feu de bois, un bar, une boutique, espace bien-être, piscine de 350 m²,

structure gonflable, et 47 chambres réparties dans 12 bungalows de plain-pied dans les jardins.



2 avenue de l'Océan
97427 Étang-Salé-les-Bains
Tél. +262 (0)2 62 91 79 79
Mobile : +262 (0)6 92 02 41 00
Fax : +262 (0)2 62 91 79 80
reservation@floralys.re
www.hotel-floralys.com



Hôtel Le Saint-Pierre ***



Tarifs publics, base BB
Chambre confort :
à partir de 109 €



En plein cœur du centre de Saint-Pierre la capitale du sud de La Réunion, à proximité du front de mer et de son lagon, des restaurants, des discothèques ...

L'Hôtel Le Saint-Pierre dispose de 55 chambres doubles dont 38 avec kitchenette, 2 suites spacieuses de 40 m², d'un

snack, d'un bar, d'une salle de 60 m² pour séminaires ..., d'une piscine et d'une salle de remise en forme.



51 avenue des Indes
97410 Saint-Pierre
Tél. +262 (0)2 62 61 16 11
Mobile : +262 (0)6 92 34 33 43
Fax : +262 (0)2 62 61 16 12
direction@hotellesaintpierre.fr
www.hotellesaintpierre.fr

Hôtel Le Victoria ***



Tarifs publics, base SP
Chambre standard :
à partir de 90 €



Hôtel du Groupe Exsel Authentic Hôtels, situé à l'entrée du Sud Sauvage de l'île, face à l'immensité de l'océan Indien. Il séduit par sa quiétude et son intimité. Le Victoria est à la croisée des plus belles expériences : observer la migration des baleines, partir en expédition au Piton de la Fournaise ou en promenade dans le cirque de Cilaos.

L'hôtel dispose d'un restaurant "Le Victoria", une piscine chauffée et 31 chambres avec balcon ou terrasse.



8/10 allée des Lataniers – Grand Bois
97410 Saint-Pierre
Tél. +262 (0)2 62 50 95 67
Fax : +262 (0)2 62 98 01 46
reservation@levictoria.re
www.levictoria.re

Dimitile Hôtel ****



Tarifs publics, base BB
Chambre Deluxe 1^{er} :
à partir de 205 €

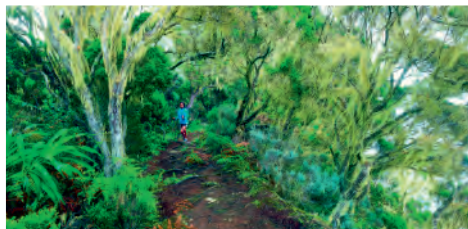

Dimitile Hôtel, labellisé Exclusive Island Hotels & Resorts, propose 18 chambres intimistes de charme et luxe.

Il est situé dans le village de l'Entre-Deux, en plein cœur d'un circuit des cases et jardins créoles. Les chambres bénéficient d'un balcon ou d'une grande terrasse privative qui donne sur la piscine et les montagnes.

Véritable jardin créole avec plus de 2000 plantes et fleurs. Dîner aux chandelles et cave à vins au restaurant de l'hôtel "Entre Nous."



30 rue Bras Long
97414 Entre-Deux
Tél. +262 (0)2 62 39 20 00
Fax : +262 (0)2 62 24 70 11
resa@dimitile.eu
www.dimitile.eu

Lindsey Hôtel ***



Tarifs publics, base SP
Chambre double
sans terrasse :
 à partir de 90 €

© DR / 2018 - Lindsey Hôtel



Situé au centre de Saint-Pierre, le Lindsey Hôtel dispose de 17 chambres modernes et confortables. Toutes les chambres sont équipées en wifi, d'un téléphone portable et d'une télévision LCD. Elles sont conçues pour un parfait équilibre entre confort, détente et évasion. Elles sont sur 3 niveaux avec ascenseur.

Une chambre avec terrasse est équipée pour les personnes à mobilité réduite. Le petit déjeuner est servi sous forme de buffet en salle. Le bar propose une petite carte décontractée de boissons et d'encas toute la journée. Accueil chaleureux.



21 bis rue François Isautier
97410 Saint-Pierre
 Tél. +262 (0)2 62 24 60 11
 Mobile : +262 (0)6 92 96 72 02
 Fax : +262 (0)2 62 24 60 01
 lindseyhotel@yahoo.fr
www.lindsey-hotel-reunion.fr

Alizé Plage **



Tarifs publics, base SP
Chambre standard :
 à partir de 95 €

© DR / 2018 - Alizé Plage



Seul hôtel pieds dans l'eau situé sur la plage de Saint-Pierre. Les chambres vue mer avec terrasse ou standard de style créole ou marin sont toutes équipées de TV Canal Sat, téléphone, climatiseurs et Wifi gratuit.

Transferts aéroports – plage sur demande. Restauration créole et métropolitaine soignée. Snack non-stop, bar à la rumerie. Petit-déjeuner en buffet à volonté.



17 bis bd Hubert Delisle
97410 Saint-Pierre
 Tél. +262 (0)2 62 35 22 21
 Mobile : +262 (0)6 92 85 47 21
 Fax : +262 (0)2 62 25 80 63
 alizeplage@ilereunion.com
www.alizeplage.fr

Hôtel Auberge du Volcan **



Tarifs publics, base SP
Chambre double : à partir de 48 €

© DR / 2018 - Hôtel Auberge du Volcan



L'Auberge du Volcan est située au centre du village du Bourg-Murat jouxtant la Cité du Volcan. Plusieurs activités sont proposées aux alentours (VTT, équitation...).

Office de Tourisme à proximité. Restaurant proposant plusieurs menus ainsi qu'une carte cuisine créole et métropolitaine.



194 rue Maurice Kraft – Bourg-Murat
97418 La Plaine-des-Cafres
 Tél. +262 (0)2 62 27 50 91
 Fax : +262 (0)2 62 59 17 21
 aubvolcan@wanadoo.fr
www.aubergeduvolcan.re

LA PLAINE DES CAFRES

Les Géraniums **



Tarifs publics, base BB
Chambre double :
à partir de 96 €



© DR / 2018 - Les Géraniums



Idéalement situé pour une découverte du volcan La Fournaise, avec une vue donnant sur le Piton des Neiges, à 30 mn de Saint-Pierre. Accueil chaleureux avec une ambiance calme et conviviale. Situé à 1 400 mètres d'altitude, 23 chambres à disposition.

LA PLAINE DES CAFRES

Le restaurant est ouvert midi et soir, tous les jours avec des heures d'ouverture de 12h à 13h30 et 19h à 20h30 pour les prises de commande. Wifi (dans les petits salons communs et à la réception)



11 rue Alfred Lacroix
97418 La Plaine-des-Cafres
Tél. +262 (0)2 62 59 11 06
Mobile : +262 (0)6 92 70 95 78
Fax : +262 (0)2 62 59 21 83
hotelgeranium@wanadoo.fr
www.hotelrestaurantlesgeraniums.com

La Ferme du Pommeau **



Tarifs publics, base BB
Chambre double : à partir de 85 €



© DR / 2018 - La Ferme du Pommeau

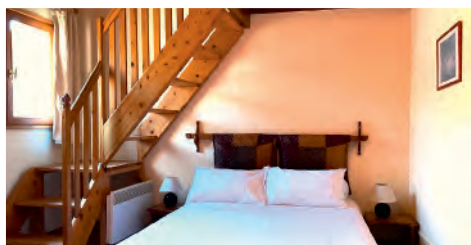

Au cœur du Parc National, classé patrimoine mondial de l'UNESCO, l'hôtel-restaurant La Ferme du Pommeau comprend 19 chambres dont 1 PMR, dans un style simple et confortable. A disposition une piscine chauffée avec vue sur la montagne, d'un parc de 2 hectares

LA PLAINE DES PALMISTES

dont le verger et potager bio, accès wifi dans les parties communes et les chambres. Le restaurant propose une cuisine aux accents créoles, tantôt traditionnelle, tantôt revisitée.



10 allée des Pois de Senteur
97431 La Plaine-des-Palmistes
Tél. +262 (0)2 62 51 40 70
Fax : +262 (0)2 62 51 32 63
resa@ferme-du-pommeau.re
www.ferme-du-pommeau.re

Le Relais des Cîmes **



Tarifs publics, base BB
Chambre double :
à partir de 82 €



© DR / 2018 - Le Relais des Cîmes

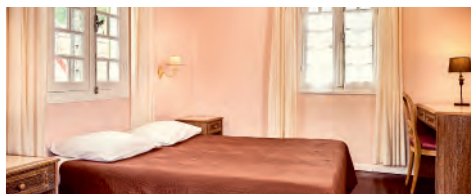

Dans le coquet village d'Hell-Bourg, au cœur du cirque de Salazie, Le Relais des Cîmes dispose de 29 chambres confortables et d'un restaurant avec des spécialités du terroir. Des visites culturelles sont proposées dans le village (circuit des cases créoles, maison Folio, Musée des musiques de l'océan Indien...).

SALAZIE

Le cirque de Salazie, classé au patrimoine mondial par l'UNESCO, s'offre aux visiteurs le long de nombreux sentiers de balades et de randonnées.



67 rue Charles de Gaulle
Hell-Bourg - 97433 Salazie
Tél. +262 (0)2 62 47 81 58
Fax : +262 (0)2 62 47 82 11
info@relaisdescimes.com
www.relaisdescimes.com

Les Jardins d'Héva Hôtel Spa **



Tarifs publics, base BB
Chambre double : à partir de 98 €



© RTT / 2018 - Studio Lumière

Hôtel et restaurant vernaculaires. Dans le village d'Hell-Bourg, classé parmi les "Plus Beaux Villages de France", l'hôtel-restaurant Les Jardins d'Héva, propose dépaysement et repos dans un hôtel aux charmes créoles... 5 bungalows thématiques y sont proposés, confortables et agréablement décorés.



Leur nom et leur décor évoquent la diversité ethnique de l'île. L'hôtel est équipé de sauna/hammam et d'un spa pour une détente complète. Possibilité de réserver des soins (massage...). Hôtel adhérent au Club de l'Hôtellerie Réunionnaise.



16 rue Auguste Lacaussade
Chemin de Bellevue
Hell-Bourg
97433 Salazie
Tél. +262 (0)2 62 47 87 87
Mobile : +262 (0)6 92 86 50 67
lesjardinsdheva@orange.fr

Hôtel Le Cilaos ****



Tarifs publics (selon période), base BB
Chambre double
Standard : à partir de 145 €



© DR / 2018 - Hôtel Le Cilaos

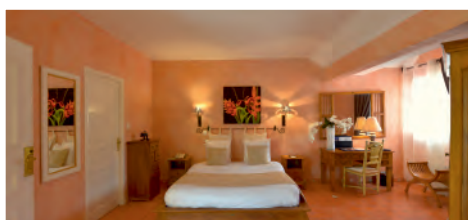

Le Cilaos est un hôtel d'architecture traditionnelle créole situé au cœur de Cilaos. Il dispose de 46 chambres et 7 suites, dont 22 chambre doubles, 10 chambres à lits jumeaux, 4 chambres communicantes et 4 chambres avec terrasse avec vue exceptionnelle sur les montagnes.

L'hôtel dispose également d'un restaurant de 2 salles de conférences équipées et d'un espace de bien-être et spa.



40 E chemin des Trois Mares
97413 Cilaos
Tél. +262 (0)2 62 31 85 85
Fax : +262 (0)2 62 31 87 17
contact@leschenets-lecilaos.re
www.leschenets-lecilaos.re



Hôtel Le Tsilaosa ****



Tarifs publics (selon période), base SP
Chambre double : à partir de 129 €



© DR / 2018 - Hôtel Le Tsilaosa



Le Tsilaosa est un hôtel situé au cœur du village de Cilaos. La décoration est un mélange des inspirations venues d'Inde, d'Afrique et d'Europe. Il dispose de 22 chambres chauffées avec salles de bains. Salon de thé ouvert l'après-midi avec dégustation de crêpes, confitures et pâtisseries maison.

Possibilité de prendre uniquement le petit-déjeuner proposé sous forme de buffet. Produits locaux : vins, lentilles, confiseries artisanales, sels de bains et savons aux huiles essentielles. Cave de dégustation, galerie d'art.



21 rue du Père Boiteau
97413 Cilaos
Tél. +262 (0)2 62 37 39 39
Mobile : +262 (0)6 92 66 54 44
Fax : +262 (0)2 62 37 39 38
accueil@tsilaosa.com
www.tsilaosa.com



© IRT / Serge Celabert



© IRT / Jean-Luc Allègre

Hôtel des Neiges ***



Tarifs publics, base BB
Chambre double confort :
à partir de 104 €



© DR / 2018 - Hôtel des Neiges



Hôtel familial d'architecture situé au cœur du village, à 100 mètres de la mare à Joncs et 400 mètres de la Maison du Tourisme. L'hôtel dispose de 29 chambres équipées de bain ou douche, toilettes, TV, téléphone, terrasse.

Un restaurant de 120 couverts ("le Marla").
Un salon bar avec cheminée, 2 piscines chauffées, 1 jacuzzi sauna, une salle de jeux avec billard.
Un parking privé fermé la nuit.

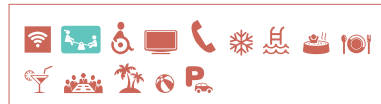

1 rue de la Mare à Joncs
97413 Cilaos

Tél. +262 (0)2 62 31 72 33
Fax: +262 (0)2 62 31 72 98
reservation@hotel-des-neiges.com
www.hotel-des-neiges.com

Le Vieux Cep ***



Tarifs publics (selon période), base SP
Chambre standard :
à partir de 90 €



© DR / 2018 - Le Vieux Cep



Hôtel du Groupe Exsel Authentic Hôtels à l'architecture typiquement créole. Niché au cirque de Cilaos au pied du plus haut sommet de l'océan Indien, le Piton des Neiges, dans un paysage grandiose classé Patrimoine Mondial par l'Unesco. L'hôtel dispose d'un restaurant "L'Isabelle", boutique, espace bien-être, salon de détente, jacuzzi, sauna, piscine et 47 chambres avec une vue imprenable sur les montagnes.

23 chambres standards, 22 chambres supérieures, 2 suites juniors. Préparation de paniers pique-niques traditionnels à emporter.



44 rue Saint-Louis
97413 Cilaos

Tél. +262 (0)2 62 31 71 89
Fax : +262 (0)2 62 31 77 68
contact@levieuxcep.re
www.levieuxcep.re



HÉBERGEMENTS DE CHARME

Les hébergements de charme... un Art de vivre dans l'océan Indien.

Notre sélection d'hôtels, de chambre d'hôtes ou de villas à l'île de La Réunion allie prestations d'exception et élégance.

Architecture traditionnelle, contemporaine ou insolite, insérée dans un cadre enchanteur, lovée dans la nature environnante... L'hébergement de charme rime avec authenticité et préciosité du lieu. Une décoration délicate contribue à créer une atmosphère paisible et conviviale dans chacune des structures. Nos "coups de cœur" répondent à une charte régionale privilégiant l'architecture, l'environnement, les traditions, la qualité et l'accueil... Villas de luxe "pieds dans l'eau", maisons de caractère aux splendides panoramas, chalets dissimulés dans une forêt luxuriante, bâtisse au cœur d'une ancienne réserve de chasse... Les hébergements de charme "Qualité Tourisme Île de La Réunion" conjuguent douceur de vivre et raffinement. Une invitation au voyage dans un lieu qui offre une histoire, une âme, une expérience unique.

© D.R. / Hôtel Blue Margaillat

Maison Mucuna *****



Tarif public :

À partir de 4 500 €/semaine
Possibilité de services personnalisés



Les balcons privés offrent des vues inoubliables sur la piscine, le jardin et la mer à l'infini.



© IRT / Studio Lumière

Les pieds dans l'eau, la Maison Mucuna, somptueuse villa de standing, a su conserver son âme créole dans l'animation de la station balnéaire Saint-Gilloise. La lumière s'invite avec générosité dans les chambres aux volumes spacieux et rassurants, le mobilier aux lignes élégantes invite au voyage. Le style est à la fois sobre et distingué.

1 rue Leconte de Lisle
Grand Fond
97434 Saint-Gilles-les-Bains
Tél. +262 (0)2 62 33 00 50
Fax : +262 (0)2 62 33 00 60
reserveinfo@maison-mucuna.com
www.maison-mucuna.com

Blue Margouillat Seaview Hôtel ****

(voir coordonnées et informations page 72)

info@blue-margouillat.com
www.blue-margouillat.com

© DR / 2018 - Blue Margouillat Seaview Hôtel



Diana Déa Lodge & Spa ****

(voir coordonnées et informations page 79)

resa@diana-dea-lodge.re
www.diana-dea-lodge.re

© DR / 2018 - Diana Déa Lodge & Spa



Roche Tamarin Lodges & Spa ****

(voir coordonnées et informations page 73)

infos@villagenature.com
www.lodgetamarin.com

© IRT / 2018 - Cédric Etienne



© IRT / 2018 - Corinne Tellie

La villa de la Plage



Tarif public, base BB
Chambre double : à partir de 159 €



© DR / 2018 - La villa de la plage

La Villa de la Plage, une maison d'hôtes de charme pour un séjour de rêve, sur le lagon de la Saline les Bains.

La villa en bois, à la décoration raffinée, est un havre de paix aux expériences multiples : lagon, poissons multicolores, coucher de soleil.

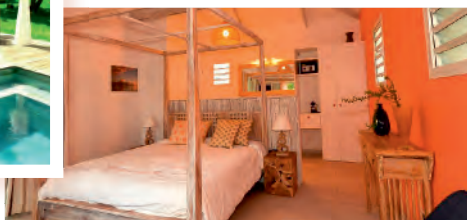

Les 4 chambres climatisées disposent d'une télévision satellite, d'un mini-bar, du wifi gratuit, d'une machine à café, d'un coffre-fort, de serviettes et parasol de plage, de douche ou salles de bains extérieurs.

52 route du Trou d'eau
97434 Saint-Gilles-les-Bains
Mobile : +262 (0)6 92 66 86 32
contact@lavilladelaplage.fr
www.lavilladelaplage.fr

Villa Maïdo



Tarif public, base BB :
Chambre double
(minimum 2 nuits) :
À partir de 175 €
Possibilité de services
personnalisés



© IRT / Studio Lumière



Dans un cadre raffiné, la Villa Maïdo propose 4 chambres doubles agréables et confortables, 3 sont situées au rez-de-chaussée et une à l'étage.

Toutes les chambres disposent de sanitaires privés et sont équipées de produits d'accueil. Divers espaces de détente, côté varangue, côté carbet, côté piscine ou côté spa permettront à chacun de pouvoir flâner au gré des envies.

Possibilité de profiter des doux remous du spa à débordement bien dissimulé dans une luxuriante végétation.

18 rue de l'île Rousse Hameau de Corbara
Plateau Caillou
97460 Saint-Paul
Tél. +262 (0)2 62 09 43 62
Mobile : +262 (0)6 93 42 60 30
contact@villa-maïdo.com
www.villa-maïdo.com

Villa Paille en Queue



Tarif public :
À partir de 1 400 €/semaine
Possibilité de services
personnalisés



© IRT / Studio Lumière

À seulement quelques minutes à pied de la plage très prisée de Boucan Canot, une villa raffinée, résolument moderne a su préserver son âme créole. Derrière une importante porte sculptée de Java, La Villa Paille en Queue s'offre au vacancier avide de confort et d'exotisme.

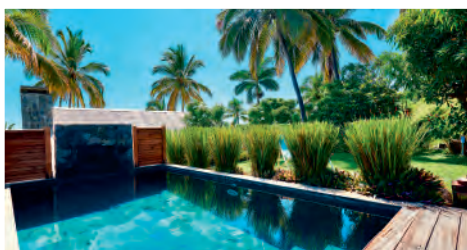

Cette maison de standing de 150 m² dotée d'une élégante varangue s'ouvre avec générosité sur le paysage. Une piscine en pierre naturelle sertie d'un deck en bois noble avec douche à la balinaise donne le ton.

32 bis allée des Paille en Queue
Résidence Cap Champagne
97434 Saint-Gilles-les-Bains
Mobile : +262 (0)6 92 95 31 36
lavillapailleenqueue@outlook.fr
www.la-villa-paille-en-queue.fr

Villa Roméo



Tarif public, base BB :
Chambre double :
à partir de 150 €



© IRT / Studio Lumière

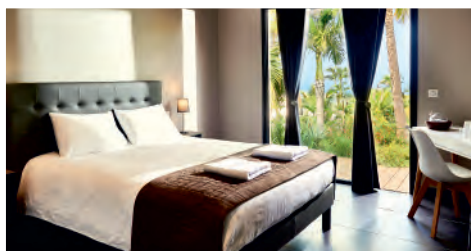

Un enchantement pour les 5 sens ! Vue imprenable sur 20 km de littoral et le Piton de la Fournaise, découverte des senteurs de l'océan Indien, éveil des papilles, relaxation, l'écoute du chant des oiseaux dans un cadre verdoyant.

Villa Roméo est une maison de charme raffinée et confortable, proposant 5 chambres d'hôtes et des prestations de qualité. La maison privilégie les sens olfactifs et gustatifs via des produits locaux (arômes) et tactiles via le spa et la piscine (eau).
VILLA ROMEO = VIE, AROME, EAU

159 chemin de Ligne – Ravine Sèche
97427 Étang-Salé

Mobile : +262 (0)6 92 25 14 07
contact@villaromeo.fr
www.villaromeo.fr

Villa des Cannes



Tarif public, base BB :
Chambre double :
À partir de 150 €/nuit
Possibilité de services personnalisés



© IRT / Studio Lumière



Bienvenue à La Villa des Cannes, maison d'hôtes raffinée et confortable, allie esprit contemporain et charme créole d'antan. Située à Sainte-Marie au milieu des champs de cannes à sucre, La Villa des Cannes comprend 3 grandes chambres décorées avec charme et raffinement.

Au rez-de-chaussée, la suite Cann'elle offre un accès indépendant sur le jardin. Sarkara invite à la détente avec un salon, une terrasse privée et une douche à l'italienne. La Villa des Cannes dispose d'un jardin tropical et d'une piscine.

17 lot. Lisa Route du Paradis - Chiendent
97438 Sainte-Marie

Mobile : +262 (0)6 92 06 45 22
contact@lavilladescannes.com
www.lavilladescannes.com



© DR / Diana Déa Lodge & Spa



© IRT / Studio Lumière

HÉBERGEMENTS INSOLITES

Le temps d'une nuitée ou d'un séjour unique et inattendu dans le calme et le dépaysement, vivez une expérience atypique dans un hébergement mêlant le confort et l'originalité.

Des Cabanes sur une Île



Tarif public, base BB :

Chambre double : À partir de 125 €/nuit. Possibilité de services personnalisés



© IRT / Studio Lumière

À la Rivière Saint-Louis, dans un parc de 14 000 m² en bordure d'une ravine entre mer et montagne, les cinq cabanes entièrement indépendantes en bois sur pilotis sont conçues pour offrir un séjour 100 % nature. Décoration soignée et originale pour des cabanes chics !

A disposition des hôtes, une terrasse où ils pourront se détendre sur des transats, sous le gazebo ou à l'ombre de l'arbre du

voyageur, une cuisine extérieure équipée d'un réfrigérateur avec boissons, fruits frais et gourmandises.

3 allée des Marjolaines
97421 Rivière Saint-Louis

Tél. +262 (0)2 62 70 10 54

Mobile : +262 (0)6 93 40 47 37

contact@descabanessuruneile.com

www.descabanessuruneile.com

Camping Pré-Vert Entre 2 Songes



Tarif public : À partir de 12 €/pers./emplacement



© IRT / Frog974 photographies

Vrai paradis exotique, où fruits et fleurs seront des abris, les espaces camping sont lovés sous les papayers, letchis, et divers fruitiers de La Réunion.

Camping Pré-Vert Entre 2 Songes propose un hébergement en jungle équipé d'espace tente, de tentes équipées pouvant accueillir jusqu'à 5 personnes, de carbet avec hamac ou non, 2 cabanes dont une perchée de type de chambre familiale.

Très agréable pour les groupes familiaux ou d'amis, cette offre est pour les amateurs de sensations, des impressions d'extraordinaires tout en sécurité et avec le confort.

9 rue Macaire
97414 Entre-Deux

Mobile : +262 (0)6 92 82 57 75

entre2songes@orange.fr

Kaz Insolite 🌿🌿🌿🌿🌿

Tarif public : base BB
Bulle : à partir de 209 €/nuit



© IRT/Studio Lumière

Situé au-dessus d'un village authentique des Makes, Kaz Insolite propose des hébergements dans des bulles transparentes sous les étoiles. Elles se fondent dans la forêt de cryptomérias et de plantes endémiques diverses. Ce type d'habitation insolite est également connu sous le nom de "glamping", un terme issu de la contraction des mots "camping" et "glamour".

Pour que l'expérience cosmique soit complète, Kaz Insolite propose également 1 à 2 fois par mois des soirées "Astronomique" avec "Makes Astro".

11 route Forestière des Makes
97421 Rivière-Saint-Louis
Mobile : +262 (0) 6 92 61 66 17
contact@kazinsolite.re
www.kazinsolite.re

Le Bois Joli Cœur 🌿🌿🌿🌿🌿

Tarif public,
À partir de : 15 €/adulte/emplacement camping
Réduction pour les enfants de - 10 ans : 5 €.
Gratuit pour les - 5 ans



© IRT/Frog974 photographs

Situé à Sainte-Anne, dans les "hauts" de Saint-Benoît, dans la région est de l'île de La Réunion, le camping Le Bois Joli Cœur peut accueillir 20 personnes et dispose de 5 emplacements aménagés sur une aire de pique-nique agro-touristique de 400 m² et de 3 "kaz insolites" construits avec des matériaux traditionnels. Il dispose également de 2 kiosques de 30 m² équipés d'une table et de bancs d'un kiosque écologique d'une surface de 28 m² et entièrement aménagé de réfrigérateur

alimenté par des panneaux solaires, d'un évier, d'une douche et de sanitaire alimenté par la récupération de l'eau de pluie, d'un coin cuisine au feu de bois, d'un coin repas avec table et bancs.

120 Propriété Payet
Chemin Ceinture
97437 Sainte-Anne
Tél. +262 (0)2 62 72 94 63
Mobile : +262 (0)6 92 72 53 91
edvin97437@yahoo.fr
www.campingleboisjolicoeur.re



© Thierry Hoareau

© DR / Entre 2 Songes

© IRT / Stéphane Godin



RÉSIDENCES DE TOURISME CLASSÉES

Au 31 mai 2018, l'île de La Réunion compte 2 résidences de tourisme classées dans la station balnéaire de Saint-Gilles, sur la côte Ouest de l'île. La capacité totale représente 106 studios ou duplex.

L'Archipel ***



Tarifs publics, base BB
Studio 2 personnes :
à partir de 135 €



© IRT / 2018 - Franck Grandin

Idéal pour un séjour en toute liberté, L'Archipel bénéficie d'un emplacement privilégié, à proximité immédiate de la plus grande station balnéaire de l'île. Situés dans un jardin tropical, les studios et duplex à l'architecture créole entourent une superbe piscine " lagon " de 350 m².

Les appartements spacieux et confortables sont tous équipés de kitchenette et dotés d'une terrasse ou d'un balcon privatif. L'hôtel est équipé d'un terrain de tennis, d'une salle de fitness, d'une aire de jeux, d'un ping-pong, un billard et un babyfoot.



9 rue de la Cheminée – Grand Fond
97434 Saint-Gilles-les-Bains
Tél. +262 (0)2 62 24 05 34
Fax : +262 (0)2 62 24 47 24
reservation@archipel-residence.com
www.archipel-residence.com

Résidence Tropic Appart' Hôtel ***



Tarifs publics, base BB
Studio : à partir de 101 €



© DR / 2018 - Résidence Tropic Appart' Hôtel

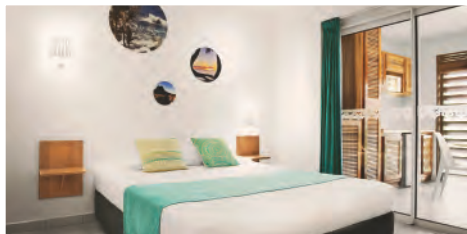

En plein cœur de l'Ermitage les Bains et à 80 mètres du lagon, la Résidence Tropic Appart'Hôtel propose des appartements tout équipés. Alliant l'autonomie d'une location et le confort de services hôteliers, ce sont 20 studios et 20 duplex avec kitchenette équipée, parking sécurisé, connexion Wifi haut débit et une équipe sur place pour accueillir et conseiller. Possibilité de réserver avec petit-déjeuner.

Prêt de matériel pour promenades aquatiques dans le lagon, lit parapluie, chaise haute et parasols selon disponibilité.

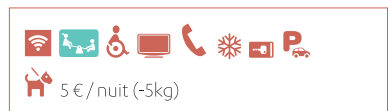

102 avenue de Bourbon – L'Ermitage
97434 Saint-Gilles-les-Bains
Tél. +262 (0)2 62 22 53 53
Mobile : +262 (0)6 92 97 19 71
Fax : +262 (0)2 62 22 56 56
contact@tropicapparthotel.com
www.tropicapparthotel.com

AUTRES RÉSEAUX D'HÉBERGEMENTS



HÉBERGEMENTS ET RESTAURATION LABELLISÉS GÎTES DE FRANCE

Depuis 40 ans, les Gîtes de France de La Réunion ont développé une offre particulièrement riche et proposent une merveilleuse diversité d'hébergements répartis sur l'ensemble de l'île.

Nous comptons :

- 240 chambres d'hôtes pour des moments en amoureux, en famille ou entre amis
- 76 gîtes
- 7 gîtes de groupe pour les randonneurs
- 3 campings classiques ou insolites pour les amateurs de nuit à la belle étoile
- 12 tables d'hôtes départementales pouvant recevoir jusqu'à 25 personnes
- 3 auberges de campagne d'une capacité de 80 à 100 personnes, proposant une restauration à base de produits de la ferme
- 7 citybreaks dont 3 chambres, 2 villas et 2 appartements situés en ville ou plus proches du littoral

A l'heure où se multiplient les offres d'hébergement en ligne, le relais Gîtes de France mise sur les petits plus pour se différencier et rester fidèle à l'esprit qui anime le réseau depuis sa création : la qualité de l'accueil et la fiabilité de l'offre.

Au-delà des petits plus, le réseau et ses adhérents amènent le client à la quête des sens et à la recherche d'une expérience, apportant, ainsi, autre chose à la dimension de l'hébergement.

Ces suppléments d'âme font la différence au sein des offres d'hébergement et font tout simplement appel aux fondamentaux du label Gîtes de France : l'authenticité, le partage, la convivialité, la qualité ...

La règle première en tant qu'hébergeur touristique est de donner du plaisir aux gens qui viennent chez soi.

Choisir les hébergements Gîtes de France pour vos vacances vous garantit une réelle qualité de services, un investissement sans faille des adhérents-hôtes qui fera de chaque jour un moment exceptionnel.

Informations et réservations auprès de :

RELAIS DÉPARTEMENTAL DES GÎTES DE FRANCE

Tél. +262 (0)2 62 72 97 81
resa@gitesdefrance.re

www.gites-de-france-reunion.com

PLATEFORME D'INFORMATION ET DE RÉSERVATION ÎLE DE LA RÉUNION

Tél. +262 (0)2 62 90 78 78

Fax : +262 (0)2 62 41 84 29

resa@reunion.fr

www.reunion.fr

Ouvert du lundi au vendredi de 9h à 12h30 et de 13h30 à 17h

Gîte rural : de 210 € à 1 470 € la semaine pour une capacité de 2 à 14 personnes.

Chambre d'hôtes : à partir de 35 € la nuit pour 1 ou 2 personnes (petit-déjeuner compris).

Table d'hôtes : à partir de 20 €.

Campings : à partir de 12 € la nuit par personne.

Pour obtenir des tarifs professionnels sur les prestations de la Plateforme d'information et de réservation de La Réunion, il est recommandé de s'adresser aux agences réceptives partenaires (Alizoa Voyages, Anthurium Tourisme, Azot Tour, Bourbon Tourisme, Connections Réunion, Dream Off La Réunion, Horizon Réunion, Mille Tours, Papangue Tours, Réunitours, Sentiers et Découvertes, Terres Métisses, Yes we Can Travel).
(voir coordonnées pages 61 à 64)



HÉBERGEMENTS LABELLISÉS CLÉVACANCES

Il existe à La Réunion : 59 locations de 2 à 4 clés pour un tarif de location variant de 235 € à 1 300 € la semaine, 52 chambres d'hôtes de 2 à 4 clés pour un tarif variant de 85 à 200 € la nuitée pour une capacité d'accueil de 93 personnes.

www.reunion.fr - www.clevacances.com

Informations et réservations :

PLATEFORME D'INFORMATION ET DE RÉSERVATION ÎLE DE LA RÉUNION

Tél. +262 (0)2 62 90 78 78

Fax : +262 (0)2 62 41 84 29

resa@reunion.fr

www.reunion.fr

Ouvert du lundi au vendredi de 9h à 12h30 et de 13h30 à 17h



HÉBERGEMENTS LABELLISÉS BIENVENUE À LA FERME

14 fermes auberges, 1 ferme équestre, 5 fermes de découvertes, 1 ferme pédagogique, 2 salles d'accueils à la ferme, 8 hébergements à la ferme.

Renseignements auprès de :

CELLULE AGROTOUTISME DE LA CHAMBRE D'AGRICULTURE DE LA RÉUNION

24 rue de la Source – BP 134 –
97463 Saint-Denis Cedex
Tél. +262 (0)2 62 94 25 94 – Fax : +262 (0)2 62 21 31 56
j.francois.begue@reunion.chambagri.fr
www.reunion.chambagri.fr
www.bienvenue-a-la-ferme.com
Prix/chambre/personne : à partir de 40 € (petit-déjeuner parfois inclus)



HÉBERGEMENTS LABELLISÉS ACCUEIL PAYSAN

Il existe à La Réunion 2 campings, 11 tables paysannes, 2 chambres, 4 gîtes.

ACCUEIL PAYSAN RÉUNION

C/o Nathalie Crescence
130 chemin de Ligne
97422 La Saline
Mobile : +262 (0)6 92 91 22 92
paysanreunion@hotmail.fr
www.accueil-paysan.com



MEUBLÉS DE TOURISME

Le parc des Meublés de Tourisme au 31 mai 2016 est constitué d'une centaine d'unités classées de 1 à 5 étoiles.

Réservations auprès des propriétaires.

GÎTES DE RANDONNÉE

39 gîtes et refuges de randonnée sont répartis sur les sentiers de randonnée de toute l'île.

Informations et réservations auprès de :

PLATEFORME D'INFORMATION ET DE RÉSERVATION ÎLE DE LA RÉUNION

Tél. +262 (0)2 62 90 78 78
Fax : +262 (0)2 62 41 84 29
resa@reunion.fr
www.reunion.fr
Ouvert du lundi au vendredi de 9h à 12h30 et de 13h30 à 17h
Tarifs : à partir de 16 €/pers./nuit.

Pour obtenir des tarifs professionnels sur les prestations de la Plateforme d'information et de réservation de La Réunion, il est recommandé de s'adresser aux agences réceptives partenaires (Alizoa Voyages, Anthurium Tourisme, Azot Tour, Bourbon Tourisme, Connections Réunion, Dream Off La Réunion, Horizon Réunion, Mille Tours, Papangue Tours, Réunitours, Sentiers et Découvertes, Terres Métisses, Yes we Can Travel).

(voir coordonnées pages 61 à 64)

VILLAGE DE VACANCES

LE VILLAGE DE CORAIL

80 avenue de Bourbon
97434 Saint-Cilles-les-Bains
Tél. +262 (0)2 62 24 29 39
Fax : +262 (0)2 62 24 41 02
villagecorail@cg974.fr

<http://www.cg974.fr/index.php/Village-de-Corail>

Bien connu des familles réunionnaises, le Village de Corail est une véritable institution, créée en 1977.

Idéalement placé dans un vaste parc de 5 ha au bord du lagon, à deux pas des commerces et discothèques, ce village de vacances familial a été repris en 2014 par le Département.

Il compte 129 studios disséminés dans des bungalows ainsi que 2 superbes cabanes insolites, inaugurées en 2016.

Les studios, au confort modeste et fréquentés principalement par une clientèle à caractère social, nous font classer le Village de Corail dans la catégorie "Bien et pas cher" même si les cabanes mériteraient amplement d'être classés en "Confort ou charme" ! Deux modes d'hébergement fort différents, qui profitent néanmoins des mêmes facilités : piscine, restaurant, bar, salle TV, accès direct à la plage...

Les studios sont climatisés et fonctionnels, avec kitchenette, salle de bain avec WC séparés et s'ouvrent directement sur le jardin par une varangue.

On dort bercé par le lagon et la brise dans les filaos. Les familles peuvent disposer de bungalows communicants. Une borne internet permet de se connecter, mais pas de wifi dans les chambres. Du côté des cabanes insolites, c'est un autre monde. Situées dans un espace clos partageant un kiosque, elles ont chacune une kitchenette et une terrasse.

La première, perchée dans les arbres, loge 2 personnes dans un cadre cosy, idéal pour les amoureux. La seconde, une cabane forestière, accueille jusqu'à 4 personnes. Elle peut accueillir des personnes à mobilité réduite et possède son jacuzzi privatif ! A découvrir d'urgence !

Demi-pension : à partir de 99 €/personne en studio de 2 pers.

Location seule : à partir de 53 €/personne en studio de 2 pers.

Demi-pension Cabane : à partir de 145 €/nuit en studio de 2 pers.

Location seule Cabane : à partir de 99 €/nuit en studio de 2 pers.

VILLAGE DES SOURCES

Chemin des fleurs jaunes
97413 Cilaos
Tél. +262 (0)2 62 31 71 39
Fax : +262 (0)2 62 31 80 85
accueilvds@cias-sud.re

www.village-des-sources.fr

Géré par le centre intercommunal de l'Action Sociale, le Village des Sources est situé dans un parc verdoyant de plus de 5 hectares. Dans le cadre de sa politique d'action sociale, cette structure d'une capacité de 264 lits vise à proposer à tout public des prestations d'hébergements (bungalows collectifs et familiaux), de restaurants et d'animations de qualité à des prix attractifs.



PROPOSER DES LOISIRS SPORTIFS ET CULTURELS

- Coco et loisirs à gogo
- Dans les airs : la tête dans les nuages
- En mer : des bulles de bonheur
- Sur la terre : une aire de jeux XXL
- Expériences à vivre
- Un cocon de douceur pour les vaillants baroudeurs
- À visiter



COCO ET LOISIRS À GOGO

Vous rêvez de passer vos vacances à La Réunion alangué sur le sable chaud, un bon polar dans une main et un verre de rhum arrangé dans l'autre ? C'est possible. Mais vous pouvez aussi profiter d'une cascade d'activités toutes plus jouissives les unes que les autres. Ici c'est simple, votre terrain de jeu est sans limites : il commence sur terre, se déploie en mer et se prolonge dans les airs. Alors faites comme Buzz l'Éclair et élevez-vous vers l'infini et au-delà !

© IRT / LR Photographies

UN DÉCOR DE FILM

Vous avez un petit côté Indiana Jones ? Canyoning, escalade, rafting, kayak et exploration de tunnels de lave vous attendent ! Vous pouvez également tester vos talents d'aventurier sur l'une des fantastiques randonnées qu'offrent les sommets.

Mais nul besoin de lasso ou de machette, les sentiers sont parfaitement entretenus et les habitants de l'île très accueillants. Vous avez plus de chance d'être convié à une dégustation de rhums arrangés que d'être confrontés à d'hostiles péripéties, c'est certain. Vous êtes plutôt James Bond ?

Balades en segway, flyboard, jet ski, plongée, chute libre, survol de l'île en ULM ou en hélicoptère, vous pouvez trouver sans peine de quoi satisfaire votre amour des sensations fortes, des bolides en tout genre et du bon goût ! D'ailleurs, en bon ambassadeur du style et de l'élégance, n'oubliez pas de briller sur nos parcours de golf.

Et si, comme dans un film de Woody Allen, vous préférez déambuler nonchalamment dans les rues de villes inconnues, au gré de vos coups de cœur, les somptueux musées et jardins botaniques de l'île sont faits pour vous ! L'être épicurien et spirituel que vous êtes peut aussi choisir de voguer sur un stand-up paddle, plongé dans ses rêveries et le regard perdu vers l'horizon.

Enfin, si vous avez l'âme d'un Jacques Mayol, il y a de quoi vibrer de toutes vos branchies dans nos féériques lagons ou dans les profondeurs de l'océan Indien. En snorkeling ou à bord de bateaux à fond transparent, on rencontre des créatures multicolores tout à fait recommandables. Les poissons réunionnais offrent des ballets hypnotiques et transforment de longues heures en moments bien trop fugaces.



© IRT / Cedric Etienne

DE VRAIS PROS POUR ACCOMPAGNER LES HÉROS

Vous voulez découvrir la pêche au gros sans risquer de vous faire embrocher par un espadon ? Vous balader à cheval sans faire trop de cabrioles ? Dévaler des pentes en VTT sans finir dans une ravine ? Voler en parapente sans foncer droit dans le mur ? Vous initier au golf sans finir avec un lumbago ? Observer les baleines sans risquer de leur taper sur les nerfs ? Randonner dans les cirques en gardant bien le cap ?

Vous êtes aussi actif que le Piton de la Fournaise et avez envie de tester toutes les activités de l'île mais vous n'avez pas leur mode d'emploi ? Des professionnels sont là pour exaucer vos souhaits et vous épargner les bobos. Expérimentés et bardés de diplômes, ils vous feront découvrir leur discipline en toute sécurité. Alors n'hésitez pas et faites appel à eux !



© IRT / Anakaopress

Vous l'avez compris, que vous ayez la nonchalance d'un margouillat ou l'énergie d'un Tuit-tuit, il y a 1000 façons de trouver votre bonheur sur l'île intense. Elle regorge d'activités et entraîne ses visiteurs dans un tourbillon de plaisirs et de distractions.

Cerise sur le gâteau patate, nombreux sont les experts qui peuvent vous accompagner en terre inconnue en vous faisant profiter de leur sympathie et de leur savoir-faire. Avec tout ça, il ne serait pas surprenant que vous trouviez les vacances trop courtes... Pensez à revenir vite !

L'abus d'alcool est dangereux pour la santé. À consommer avec modération.



© IRT / Stéphane Fournet



AIR

LA TÊTE DANS LES NUAGES

Que La Réunion est belle vue d'en haut ! Le ciel réunionnais vous réserve sensations fortes et vue imprenable sur une île à la beauté saisissante. Pour sortir des sentiers battus, n'hésitez pas à profiter des activités ébouriffantes et dans l'air du temps dont La Réunion est spécialiste. Les nouveaux chevaliers du ciel, c'est vous !

© IRT / Serge Celabatt

PAREZ AU DÉCOLLAGE !

Grimpez à bord d'un hélicoptère pour profiter de vues spectaculaires et plongez dans des gouffres insoupçonnés. Frissons garantis !

Vous pouvez aussi vous envoyer en l'air en avion ou en ULM. Sur ces appareils peu bruyants, légers, agiles et largement vitrés, toute l'île se dessine sous vos yeux, à 360°.

Du volcan au lagon, des rivières aux cascades, des cirques au littoral, admirez les paysages féériques de La Réunion en fendant les nuages.

Ce voyage dans le ciel est une expérience qui restera gravée dans votre mémoire. Si vous êtes chanceux, vous pourrez même observer les dauphins et les baleines en survolant le littoral.

Quel que soit le destrier volant sur lequel vous décidez de planer, les talents d'un pilote chevronné et qualifié vous promettent un grand moment d'évasion. Tous les vols et circuits élaborés avec soin vous procureront un maximum de sensations et de plaisir !



© IRT / Emmanuel Virin



© IRT / La Vie en Mauve

FAIS COMME L'OISEAU

À La Réunion, vous pouvez aussi côtoyer les nuages en douceur et voler sereinement, comme dans un rêve. Les joies du parapente ou du paraplane peuvent être expérimentées dès l'âge de 3 ans !

Des équipes de professionnels passionnés proposent un large choix de survols biplaces, pour satisfaire, en toute sécurité, les attentes de chacun. Des sites d'envol exceptionnels, la nature à perte de vue et des conditions aérologiques optimales toute l'année font de La Réunion un territoire mondialement plébiscité par les adeptes du vol libre.

En montagne ou au-dessus du lagon, laissez-vous porter par la sensation de voler comme un papangue. La voile de votre parapente se gonfle, vous frémissez sous la caresse du vent, vous surplombez une île enchantée... Un temps fort de votre séjour, assurément !



© IRT / La Vie en mauve



© IRT / La Vie en Mauve

LE GRAND SAUT

Vous aimez les sports extrêmes ? Vous voulez frissonner de plaisir ? Adonnez-vous au saut en parachute ! Vous vous élevez dans le ciel réunionnais, à bord d'un hélicoptère ou d'un avion et, à 3 000 mètres de hauteur, vous vous élanchez !

C'est parti pour 30 à 45 secondes de chute libre. À 1500 mètres de hauteur, le pilote tandem déclenche l'ouverture du parachute et vous profitez pendant plusieurs minutes d'un panorama unique. Un saut en biplace vous garantit des sensations uniques et le plein d'adrénaline.

De quoi vibrer très fort. Vous êtes sur l'île intense après tout !

Tels Jasmine et Aladdin sur leur tapis volant, vous découvrez dans le firmament réunionnais un nouveau monde en couleurs, vous vous sentez légers dans le ciel de cristal et votre cœur chavire ! Il n'y a pas à dire, à La Réunion, ça plane pour vous !

Retrouvez toutes nos activités et tous nos prestataires dans la rubrique Loisirs de notre site Internet : www.reunion.fr



DES BULLES DE BONHEUR

En plongeant au milieu des bancs de poissons multicolores, on ne souhaite qu'une seule chose : que le temps s'arrête. On peut ainsi profiter de l'océan Indien et des 3 500 espèces animales et végétales qui peuplent les eaux réunionnaises en glissant sur les flots ou au sec, à l'occasion de sorties en mer sur de confortables bateaux ! Les plus téméraires peuvent quant à eux taquiner le barracuda...

PLOUF, PLOUF, ÇA SERA TOI...

...qui plongera ! C'est parti, vous pouvez revêtir votre costume de grenouille et rejoindre vos petits copains à nageoires ! Dans l'océan Indien, le carnaval c'est toute l'année !

Les poissons-perroquets, les mérous célestes, les murènes étoilées et les chirurgiens bleus parquent dans leurs plus beaux habits. Des poissons qui ressemblent à des pintades, gonflés comme des ballons de baudruche, coiffés de crêtes ou en robe léopard vous scrutent avec curiosité. De nombreux centres de plongée vous invitent à découvrir la faune et la flore marines.

Initiation, perfectionnement et formations vous permettent d'aller à la rencontre des espèces tropicales protégées. Avec 150 espèces de coraux durs et 500 espèces de poissons, le récif corallien réunionnais n'en finit pas de surprendre ! Vous pouvez même plonger de nuit, vous adonner à des randonnées aquatiques, découvrir la barrière de corail, visiter des épaves et nager en compagnie des dauphins !

A quelques mètres du rivage, dans une eau chaude et claire 365 jours par an, vous avez la possibilité de sympathiser avec les petits Nemo et les timides poulpes !



IL ÉTAIT UN PETIT NAVIRE...

La flotte réunionnaise est variée et vous propose de sensationnelles excursions au large des côtes. Confortablement installé dans un bateau à fond transparent, vous assistez au défilé sous-marin sans vous mouiller.

Allongé dans les filets d'un catamaran, vous contemplez l'horizon, bercé par les alizés, un verre de punch à la main. En bateau bulle, vous profitez d'un exquis safari sous-marin. À bord d'une douillette vedette, vous goûtez au plaisir de naviguer sur l'immensité bleue et regardez le soleil plonger dans l'océan.

À quelques mètres, une tortue passe une tête et des poissons volants valsent au-dessus des vagues. L'équipage est aux petits soins et vous conduit vers les meilleurs spots pour observer les cétacés. Un large choix de croisières s'offre à vous pour des moments magiques et des guides professionnels, formés sur la faune et la flore marine locales, vous partagent leurs connaissances.

À défaut de sirènes, vous pouvez vous laisser envoûter par le chant des baleines, de juin à septembre. Les eaux de La Réunion sont en effet particulièrement appréciées par les cétacés et une charte d'approche spécifique créée en 2009 permet de les observer tout en les respectant. Cette approche responsable permet également de les admirer en toute sécurité.

Pour partir à la rencontre de ces gentilles géantes, il vous est même possible de privatiser un bateau, ou d'en louer un !

GLISSER SUR LES FLOTS

Pour batifoler dans l'eau, les activités sont légion ! Vous pouvez vous initier à la navigation côtière sur un voilier monocoque, vous balader en stand up paddle pour dominer les flots du lagon dans un doux sentiment de sérénité et vous muscler les biceps en pagayant sur un kayak ou une pirogue.

Vous pouvez aussi faire le plein de sensations fortes en jet ski, ski nautique, wakeboard ou kitesurf ! Un saut dans le futur en flyboard ? À La Réunion, c'est possible !

Les distractions nautiques se comptent à la pelle et vous réservent de beaux moments en solo, en duo ou en famille !



© IRT / Stéphane Fournet



© IRT / Stéphane Godin

J'AI PLUS D'APPÉTIT QU'UN BARRACUDA

Marlins, espadons, wahoos, thons, barracudas... La pêche au gros se pratique toute l'année au large de l'île intense.

La Réunion est une destination de choix pour les amateurs de pêche sportive. Fait non négligeable : un soin particulier est porté à la préservation des ressources de poisson, avec la pratique du no kill.

Accompagné de professionnels, vous vous mesurez à de gigantesques poissons, les yeux plongés dans l'étendue marine. Amateurs éclairés ou débutants de la pêche au gros, vous pouvez participer à des sorties en journée ou demi-journée et taquiner les monstres marins... ou prendre seulement plaisir à les observer.

Les expériences au large des côtes réunionnaises sont incontournables ! Alors prenez du bon temps en croisière, en plongée, en paddle ou sur d'autres embarcations flottantes tout aussi amusantes et découvrez les incroyables créatures marines qui ont élu résidence ici.

Retrouvez toutes nos activités et tous nos prestataires dans la rubrique Loisirs de notre site Internet : www.reunion.fr



UNE AIRE DE JEUX XXL

Le sol réunionnais est un gigantesque terrain de jeux : somptueux parcours de golf, accrobranche, escalade, pittoresques chevauchées, randonnées plus ou moins corsées et autres distractions pour visiteurs exaltés sont à découvrir sur des itinéraires d'exception !

Vous êtes un amoureux des fleurs ? Profitez des connaissances d'un guide pour partir à la rencontre des trésors de la flore réunionnaise.

Si les volcans vous fascinent, engouffrez-vous dans les entrailles de la terre en explorant les tunnels de lave avec un expert en spéléologie.

Vous pouvez aussi choisir le trekking, la marche nordique, les éco-balades, les randonnées sportives ou les sorties avec bivouac. Une chose est sûre, après quelques jours de sortie guidée au cœur des cirques, la formation géologique de l'île, sa biodiversité, sa faune et sa flore n'auront plus de secrets pour vous.

QUE LA MONTAGNE EST BELLE

1 kilomètre à pied ça use, ça use... Vous n'avez pas fini de chanter cette comptine avec les 900 kilomètres de chemins balisés et les trois sentiers de Grande Randonnée qui s'offrent à vous !

L'île mérite amplement sa réputation de paradis des randonneurs. Sa flore, son relief et ses panoramas à couper le souffle en font un point de rendez-vous incontournable pour les amateurs de marche. Balades familiales pour crapahuter avec les marmailles ou raids sportifs pour les plus téméraires, il y en a pour tous les niveaux et pour tous les goûts !

Trois cirques spectaculaires, dont un exclusivement accessible à pied, des pitons et des forêts primaires attendent de vous révéler leurs trésors. Ainsi, vous remontez le temps et vous découvrez un art de vivre étroitement lié à la nature.

Côté adrénaline, votre cœur s'emballe à l'approche du gouffre du Trou de Fer. Sur les sommets, lorsque vous longez le rempart du Piton Maïdo, vos yeux ne savent plus où donner de la tête. Pas de doute, vos balades sur le sol réunionnais vous réservent un flot d'émotions.

DES BALADES À LA CARTE

Pour vos sorties en montagne, vous pouvez faire appel à des guides accompagnateurs. Sinon, des randonnées à la carte vous sont proposées en fonction de vos aptitudes et de vos envies.

Vous êtes passionné d'astronomie ? À la nuit tombée, traversez une forêt de cryptomérias aux airs de contes de fées et laissez-vous conduire jusqu'à une clairière pour contempler constellations, nébuleuses et étoiles filantes.





© IRT / Miles and love



© IRT / Studio Lumière

DES TRAILS D'EXCEPTION

Vous êtes un aficionado de la course à pied tout terrain ?

Mesurez-vous aux forêts, aux pitons et aux cirques réunionnais ! Se confronter aux reliefs et aux dénivelés vertigineux de l'île constitue un véritable défi et une expérience inoubliable. Des courses ont lieu tout au long de l'année dans une atmosphère déchaînée et des décors grandioses.

Et si vous êtes très courageux et accro aux sensations fortes, vous pouvez même participer au Grand Raid, l'un des plus célèbres et prestigieux ultratrails qui existent ! En effet, les traileurs du monde entier rêvent de concourir à cette Diagonale des Fous.

VTT OU CHEVAL, CHOISISSEZ VOTRE MONTURE

Cavalcades sous les filaos et les tamarins, balades dans la savane au coucher du soleil, flâneries au pas dans le massif du volcan : les pistes cavalières de La Réunion traversent les plus beaux paysages de l'île.

À dos de chevaux de Mérens, d'Appaloosa ou même de poney, vous êtes au plus proche de la nature. Des centres de tourisme équestre vous proposent des excursions dans les hauts, en forêt ou dans les plaines.

Et si vous n'avez pas encore la prestance de Zorro sur son fier Tornado, vous pouvez aussi découvrir l'île en deux-roues. VTT, vélo couché, segway ou vélo elliptique vous permettent ainsi de découvrir l'île en roue libre. Des pentes du Piton de la Fournaise aux sentiers littoraux, en passant par le massif du Maïdo, vous faites les 400 coups sur des descentes exceptionnelles de renommée mondiale. Enfin, si vous êtes plus à l'aise sur 4 roues, explorez l'île en quad, quadbike, buggy ou en 4x4 !



© IRT / La vie en mauve

TOUJOURS PLUS HAUT

Langevin, Trou Blanc, Fleur Jaune, Bras Rouge, Takamaka, le Trou de Fer... Sous l'œil vigilant de guides, vous découvrez les plus beaux canyons de l'île. Glissades sur des toboggans naturels, nage et sauts de plusieurs mètres dans de superbes bassins vous réservent de vraies montées d'adrénaline. Le canyoning marie avec brio décors aquatiques et minéraux.

Ce n'est pas tout ! Avec une vingtaine de sites d'escalade sur plus de 6 000 mètres cumulés, La Réunion offre aux grimpeurs des terrains de jeu privilégiés. Parcours en falaises, grandes voies, via corda, et courses d'arêtes, vous permettent de découvrir le caillou "pé" sous un autre angle. Votre plaisir atteint des sommets sur les hauteurs escarpées de La Réunion ! Des salles de bloc et de nombreuses voies d'entraînement attendent les débutants.

Et pour les sportifs chevronnés, sensations fortes garanties le long de parois de plus de 300 mètres !

Enfin, le long de parcours acrobatiques en forêt, vous vivez des aventures ludiques et sportives accessibles à toute la famille. Vous évoluez dans les arbres, jusqu'à 12 mètres du sol, vous vous agrippez à des lianes et vous vous élancez sur des tyroliennes géantes. Tarzan n'a qu'à bien se tenir !



© IRT / Stéphane Codin

FAIRE UN BOGUEY SOUS LES COCOTIERS

Après votre passage sur l'île, vous affronterez aisément Tiger Woods. En effet, tout est réuni pour que vous puissiez améliorer votre swing : un practice, 3 parcours de 9 à 18 trous techniques et atypiques dessinés par 3 architectes de renom et bénéficiant de cadres d'exception. En bordure de forêt tropicale, à flanc de montagne, à l'ombre d'un bois d'eucalyptus ou face à la mer, le golf réunionnais fait son trou avec panache !

Accompagné de professionnels ou en toute liberté, à pied, en selle ou en swinguant, foulez le plancher réunionnais et découvrez toutes ses richesses !



© IRT / Studio Lumière



© IRT / Studio Lumière

Retrouvez toutes nos activités et tous nos prestataires dans la rubrique Loisirs de notre site Internet : www.reunion.fr



EXPÉRIENCES À VIVRE

- Zistoir d'ici
- Temps suspendu
- Zeste d'insolite
- Parenthèse décalée



© D.R., Plantation vanille

© D.R., Maison du coco

ZISTOIR D'ICI

LA REINE DES SAVEURS

En plein cœur de la forêt des hauts de Sainte-Rose, se trouve une vanilleraie pas comme les autres : Vanilla-Bourbon. En pénétrant dans le sous-bois luxuriant, né sur une coulée de lave de 1708, vous découvrez un monde plein de vie où orchidées côtoient fougères, caféiers et pieds de combava. En compagnie de Vincent, le guide attiré de la plantation, vous passez deux heures passionnantes sur ce site protégé où tout se fait à la main, dans le plus grand respect de la nature. Les secrets de la culture de cette vanille 100% naturelle vous sont dévoilés et vous apprenez notamment comment, en 1841, les destins de la délicate plante et d'un jeune esclave de Sainte-Suzanne ont été intimement liés. Sur le parcours, vous rencontrez Maryse, la reine de cette splendide plantation et les deux tec-tec qui la suivent partout. Laissez-vous surprendre par cette visite aux saveurs authentiques !

T'AS LE LOOK COCO

Tout est bon dans le cocotier ! Un passage à La Maison du Coco suffit pour vous en convaincre. Au sein de leur domaine agricole de Saint-Leu, Mireille et Didier vous invitent à découvrir les 1000 usages possibles de "l'arbre de vie". Vous apprenez à cueillir la noix, à la casser d'un coup de sabre, à prélever son eau rafraîchissante et à râper sa pulpe pour réaliser de délicieux rochers. Vous dégustez noix fraîche, eau, huile vierge (unique en Europe), mélasse, sucre de coco et sorbet artisanal. Les plus gourmands peuvent même choisir de déjeuner tout coco. Petit bonus, après votre initiation au tressage de palmes, vous repartez avec votre création ! Partage, saveurs et surprises : de quoi vous rendre baba de la coco !

DEVENEZ UN AVENTURIER DE L'EST

Dans l'Est de La Réunion, on prend toute la mesure de l'exubérante nature tropicale. Laissez-vous guider par Geoffrey à travers l'îlet Béthléem, entre rivière, plantes endémiques et vergers de letchis. Au cours de cette balade accessible à tous, vous prenez le temps d'observer la nature environnante, particulièrement généreuse, vous découvrez de nombreuses plantes endémiques, vous tombez nez-à-nez avec une vieille chapelle du XIX^e siècle et vous contemplez les nids des oiseaux tisserins, que vous désigne votre sympathique guide. Puis, vous vous installez à l'ombre au bord de la rivière, pour un moment de partage dans un cadre enchanteur. Une manière agréable de découvrir l'art de vivre réunionnais, au plus près de la nature. Entendez-vous pousser les bambous ?



© D.R., Aventurier de l'est

ENTRE CANNE ET CHARRETTE BŒUF

Aux portes de Saint-Pierre, vous grimpez à bord d'une charrette à bœufs pour remonter le temps, à travers les champs de canne à sucre. Confortablement installé sur un tapis de paille, dans la charrette qui brinquebale sur un chemin caillouteux de la Ravine Blanche, vous découvrez l'histoire de la canne grâce à Sandy, un jeune Réunionnais attaché au passé de son île. Au bord d'un champ, sabre en main, vous vous initiez à la coupe de la canne. Lors d'une halte sur la propriété familiale, vous dégustez un succulent gâteau péi. Puis direction La Saga du Rhum ! Retour à la modernité dans ce musée tenu par Isautier, le plus ancien fabricant local de spiritueux. Après la visite, et une dégustation de rhums arrangés, Sandy vous invite à vous asseoir sous les cocotiers du jardin, pour un pique-nique typiquement créole. Vous terminez cette journée authentique repu et le cœur en fête ! Expérience proposée uniquement entre juillet et décembre.

Expérience proposée uniquement entre juillet et décembre.

L'abus d'alcool est dangereux pour la santé. À consommer avec modération.

© IRT / La vie en mauve



© IRT / Phinco

PAT'JAUNE

Direction la Plaine-des-Cafres pour un euphorisant dîner-spectacle ! Avec une bonne dose d'humour et en chansons, le cabaret Pat'Jaune dépeint des anecdotes de la vie quotidienne dans les Hauts de l'île. Vous passez une soirée mémorable, avec un groupe de musiciens au look inimitable. Les trois frères Gonthier (Bernard, François et Michel) et leur complice Claudine vous embarquent dans un voyage en saveurs et en musique à travers l'histoire de La Réunion. Avec ce quatuor haut en couleurs, vous partagez un vrai moment de convivialité, dans une salle intimiste. Entre sketches et chansons, plats créoles et fous rires, les heures défilent dans la joie et vous touchez du doigt l'âme créole.



© D.R. Labyrinthe en champ thé

FAR FAR KRÉOL

Dimanche matin. Vous rejoignez le chaleureux Jacky et une poignée d'autres apprentis cuisiniers sur le marché du Chaudron pour une journée conviviale et gourmande. Vous faites le plein de produits frais, avant de vous initier à la cuisine réunionnaise au Far Far Kréol. Vous pilez le piment dans un mortier, pendant que l'un de vos camarades trie les brèdes et que Jacky attise un feu de bois. Les marmites chauffent, les poêles crépitent et les rires fusent, un vrai moment de partage made in La Réunion ! Puis vous passez à table pour déguster les bons petits plats préparés en commun : gratin de bois de songe ou cari de porc au chou de coco. Du marché à l'assiette, vous avez désormais tous les ingrédients pour réussir un bon plat traditionnel créole !

LA VISITE EN CHAMP THÉ

À Grand-Coude, dans les Hauts de Saint-Joseph, vous découvrez une exploitation agricole aussi belle que rare : Johnny et Emmanuelle sont les seuls producteurs de thé en France. Vous pénétrez ici dans un vrai labyrinthe végétal et retrouvez votre âme d'enfant à l'ombre des théiers géants. Puis, dans un jardin d'antan, vous vous envirez de délicieux parfums. Citronnelle, rose, poivre, géranium rosat... Vos sens sont en émoi ! Dans une petite cabane en bois de conte de fées, vous terminez la visite en beauté en dégustant une tasse de ce breuvage millénaire délicieusement parfumé. En bonus, vous pouvez repartir avec quelques mets délicats proposés en boutique : sirops, gelées, miel, huiles essentielles et bien sûr... du thé !

PROPOSER
DES LOISIRS

7

L'ESCAPADE CAFÉINÉE

Grand-Coude est décidément un repaire de choix pour les mets d'exception : c'est ici que se cultive l'un des meilleurs cafés du monde ! À l'orée du nouveau millénaire, Jacques et Marie-Claude ont fait renaître Laurina, autre nom du Bourbon Pointu. Bien leur en a pris car vous savourez aujourd'hui un café aux arômes si fins, que vos papilles en redemandent. L'attachant couple retrace l'histoire singulière de la plante dans un petit musée à l'architecture créole typique puis vous entraîne au milieu des caféiers pour vous parler de sa production entièrement artisanale. Nul besoin de savoir lire dans le marc de café pour vous prédire un bouquet d'émotions à la Maison du Laurina.

LA CANNE DE NUIT

Tous les ans, de juillet à décembre, le cœur de La Réunion bat au rythme de la campagne sucrière. Que devient cette canne à sucre qui abonde sur l'île ? C'est ce que vous découvrez en visitant la sucrerie de Bois-Rouge et la distillerie de Savanna, à Saint-André. Casque sur la tête, vous entrez dans la sucrerie, un monstre d'acier assourdissant. Jets de vapeur, jeux de lumière et machines incroyables vous donnent l'impression d'être sur un décor de film ! Partout, des odeurs étonnantes titillent vos narines. À peine remis de vos émotions, vous pénétrez dans la distillerie voisine, où d'énormes futs de chêne renferment un trésor inestimable : un rhum d'excellence. Au cours d'un atelier, vous vous transformez en apprenti-maître de chai et vous initiez à l'art du vieillissement du rhum. Après un parcours passionnant retraçant son histoire et sa fabrication, vous apprenez à détecter ses différents arômes à l'occasion d'une dégustation. Avec ces visites captivantes, votre curiosité de gourmet est rassasiée !

Expérience proposée uniquement entre juillet et décembre.
L'abus d'alcool est dangereux pour la santé. À consommer avec modération.



© D.R. / Taïfia & Galabé - F. Leborterve

VANILLE BLEUE

Avis aux becs fins, les lignes qui vont suivre risquent de vous plonger dans un état de transe instantané. Nous avons débusqué des gousses uniques au monde au pied du volcan, à Saint-Philippe ! La vanille bleue de Nicole et Aimé ne subit aucune cuisson et après deux ans d'affinage, ses gousses restent vivantes et sont comestibles à 100%. Comme un grand vin, elles continuent de se bonifier avec le temps et ses qualités aromatiques en font un produit d'exception multiprimé et apprécié des plus grands chefs. Devant les appétissantes étagères de l'Escale Bleue, vous vous sentez comme un enfant au matin de Noël. Lors de la visite de l'atelier, les affineurs vous révèlent les secrets de leur savoir-faire artisanal d'excellence et vous convient à une dégustation de rhums arrangés maison.

L'abus d'alcool est dangereux pour la santé. À consommer avec modération.



© D.R. / Escale bleue



© IRT / Emmanuelle Vignin



© IRT / Stéphane Godin

TEMPS SUSPENDU

LE COUCHER DU SOLEIL LES PIEDS DANS L'EAU

Comment occuper la dernière heure du jour sur l'île intense ? En profitant de l'instant, devant le soleil couchant. Les derniers rayons dessinent un chemin doré sur le lagon, l'eau scintille, les vagues murmurent délicatement. Vous contemplez les métamorphoses du ciel. Il passe du jaune orangé au rose flamboyant en un instant, puis le disque d'or plonge dans l'océan. Assis sur le sable encore chaud, vous sirotez un bon cocktail et communiquez avec l'espace et le temps. Roch Voisine ne doit pas être loin. Après le crépuscule, la côte Ouest revêt ses vêtements de fête : la musique, les rires et le tintement des verres annoncent le début d'une joyeuse soirée. Il est temps de goûter à la convivialité réunionnaise !

L'abus d'alcool est dangereux pour la santé. À consommer avec modération.

SUR LE TOIT DE L'OCÉAN INDIEN

Attention scoop : il peut neiger à La Réunion ! Mais pas n'importe où : à 3 071 mètres d'altitude, sur le toit de l'océan Indien. Le chemin vers le Piton des Neiges oscille entre forêt, givre et scories volcaniques. À 2 400 mètres d'altitude, vous pouvez faire une halte au Refuge de la Caverne Dufour avant l'ascension finale ! "L'étonnement est le plus haut sommet que l'homme peut atteindre", disait Aldous Huxley. Et quel n'est pas votre étonnement lorsque, le soleil braque son projecteur sur les exceptionnels reliefs réunionnais et sur l'océan à perte de vue ! Perché au-dessus des nuages, vous avez l'impression d'assister au 1^{er} matin du monde.

BÉLOUVE, LA FORÊT ENCHANTÉE

À 1 300 mètres d'altitude, vous découvrez la plus magique des forêts tropicales : Bélouve. Avant le début du sentier, un incroyable panorama sur le cirque de Salazie s'offre à vous. Puis vous vous enfoncez peu à peu dans un sous-bois exubérant, à l'atmosphère féérique. Les rayons du soleil se prennent dans les hautes branches et jouent avec les bancs de brume. Des tamarins des hauts aux formes tortueuses, des fougères arborescentes, des troncs de bois parés de mousses et d'orchidées sauvages... Brocéliande semble avoir un alter ego sous les tropiques ! Le sentier mène à un point de vue imprenable sur le Trou de Fer et ses spectaculaires cascades. Sur le sentier forestier de Bébour-Bélouve, la magie est partout !



© IRT / Luc Reynaud



© IRT / Lionel Chighi

J'AI MARCHÉ SUR LA LUNE... À LA RÉUNION

Pour pouvoir jouer les paparazzis devant le Piton de la Fournaise, il vous faut d'abord traverser la plaine des Sables. Sur cette piste à plus de 2 000 mètres d'altitude, Neil Armstrong c'est vous ! Un paysage lunaire parsemé de scories aux teintes changeantes, de sable et de roches volcaniques s'étend sur des kilomètres. Envoûtant tableau. Puis vous arrivez au Pas de Bellecombe, qui ouvre la voie vers le piton de la Fournaise et vous révèle son enclos, formidable jardin de sculptures naturelles. Sur le chemin, les coulées de magma figées sous vos pieds ne cessent de vous étonner. Puis, au bord du cratère fumant, l'émotion vous submerge. L'un des volcans les plus actifs du monde se tient là devant vous !



© IRT / Frog 974 Photographies

QUAND LE JOUR SE LÈVE AU MAÏDO

Avant les premières lueurs du jour, vous atteignez en voiture le point de vue du Piton Maïdo, à 2 200 mètres sur les hauteurs de Saint-Paul. Quand apparaissent les premières lumières de l'aube, le rideau se lève doucement sur un décor grandiose, la ligne des crêtes et des sommets se révèle et les silhouettes massives du Piton des Neiges et du Gros Morne entrent en scène. Du grand spectacle ! En contrebas, les contours harmonieux de Mafate se dessinent. Ce lieu coupé du monde semble vous inviter à sa rencontre. Pour gagner son cœur, il vous faudra marcher : nulle route ne mène à ce trésor secret.

ZESTE D'INSOLITE

DESSINE-MOI UN POISSON

À La Réunion, même les rêves les plus fous se réalisent. Aujourd'hui, vous dessinez sous l'eau ! En compagnie de Fred, un illustrateur passionné, vous vous immergez dans le lagon de La Saline avec un masque, un tuba, une planche à dessin et des craies waterproof aux pigments magiques. En grand connaisseur des coraux et des poissons tropicaux, Fred vous présente les habitants du lagon : poissons-papillons, demoiselles, labres... C'est un paysage sous-marin haut en couleurs que vous croquez sur vos esquisses. Puis votre petit groupe de dessinateurs en herbe regagne la plage pour donner la touche finale aux œuvres aquatiques. Un beau moment de complicité à vivre entre amis ou avec vos enfants !



© IRT / La vie en mauve

UNE NUIT SOUS LES ÉTOILES

Aux Makes, dans une forêt de conifères à 1 500 mètres d'altitude, vous passez la plus insolite des nuits dans... une bulle ! Mais pas n'importe quelle bulle. Salle de bain, salon, chauffage et lit douillet : c'est une nuit 5 étoiles qui vous attend. Voire même 10 000 étoiles, car un iPad et une application dédiée sont mis à votre disposition pour vous plonger dans le cosmos. Avant de profiter de votre observatoire astronomique privé, vous vous délectez d'un repas qui détonne : fondue ou raclette et... bulles de champagne ! Vous vous réveillez la tête pleine d'étoiles et, à la lumière du jour, la beauté du site vous submerge. En quittant votre *Kaz Insolite*, vous vous sentez aussi léger qu'une bulle de savon !

*L'abus d'alcool est dangereux pour la santé.
À consommer avec modération.*

© IRT / Stéphane Michel



AU CŒUR DE LA RÉSERVE

À La Réunion, il est un havre de paix insoupçonné : l'étang de Saint-Paul. À deux pas de la ville, vous découvrez ce cours d'eau labyrinthique en pagayant aux côtés d'écogardes passionnés. Votre kayak glisse sur l'eau tranquille où barbotent de timides poules d'eau. Vous apercevez des *endormis* accrochés aux tiges de papyrus. Un peu plus loin, c'est un héron strié qui s'envole majestueusement. Des libellules aux couleurs spectaculaires vous frôlent. Elles sont si grosses qu'elles semblent tout droit sorties des temps préhistoriques. Puis vous atteignez le Tour des Roches et son bassin. La prochaine fois, vous pourrez arpenter cette zone classée Réserve Naturelle Nationale sur la terre ferme, à pied ou à vélo. Quel que soit votre moyen de locomotion, la sérénité sera au rendez-vous !



© IRT / Serge Celabert

© IRT / Serge Celabert

MAFATE AUTREMENT

Combiner randonnée et vol en hélicoptère, c'est possible à La Réunion ! Au départ de Deux-Bras, vous entamez une marche de 2 heures, de la Rivière des Galets à l'îlet de Cayenne, en passant par le bassin du bras d'Oussy. Les silhouettes imposantes du Piton Cabris puis du Piton des Calumets se dressent devant nous. À Cayenne, vous partagez un succulent cari cuit au feu de bois dans un gîte aux tôles multicolores. Puis vous embarquez dans un hélicoptère et découvrez des sensations inédites ! Du ciel, vous contemplez la profondeur des gorges de Mafate et ses petits îlets et vous prenez toute la mesure de la rareté de ce lieu hors du temps et des tumultes du monde.

L'ÉCRIN PARADISIAQUE

À Saint-Leu, vous goûtez à la sérénité d'un hôtel 5 étoiles aussi raffiné que discret : le Blue Margouillat. Cet établissement se distingue par son ambiance cosy, ses lumières tamisées et sa vue panoramique sur l'océan Indien. Depuis le balcon sur la mer, même les baleines de passage n'échappent pas à votre regard ! Allongé sur un transat, vous profitez du soleil au bord de la piscine chauffée. Puis vous vous délectez de produits créoles admirablement travaillés au restaurant gastronomique de l'hôtel, l'un des meilleurs de l'île. Pupilles et papilles rassasiées, vous plongez dans votre cocon, pour une nuit de douceur et de rêves dorés !

L'EDEN EN HÉLICO

De bon matin, Patrice vous entraîne sur le sentier de la Petite Ravine, près de la ville du Tampon. À flanc de rempart, il descend au fond de l'une des plus profondes gorges de La Réunion : le Bras de la Plaine. Après deux heures de marche au milieu des goyaviers, des herbes hautes et des champs de bananiers, vous arrivez à destination : L'Eden du Randonneur.

Créé par "Tonton" et ses fils, au milieu d'un véritable coin de paradis, cette maison faite de bois et de pierre volcanique ressemble à la cabane de Robinson Crusoé. Autour d'un bon repas au feu de bois, vos hôtes vous racontent mille histoires créoles. Le lendemain, le sourire aux lèvres, c'est en hélico que vous quittez le plus authentique des gîtes de montagne !

SE BALANCER DANS LES SENTIERS EN FORÊT

Une balade en gyropode tout-terrain dans la magnifique forêt d'Etang-Salé, ça vous tente ? Fred, votre guide, commence par vous initier au pilotage de cet engin vif et très maniable, idéal pour découvrir la nature réunionnaise de près.

Puis vous vous laissez griser par la vitesse sur les pistes de sable et dans votre oreillette retentit la voix de Fred : il vous raconte l'histoire des lieux et détaille leur végétation. Bois de senteurs, lataniers rouges, flamboyants... que de merveilles à découvrir ! En fin d'après-midi vous parcourez une magnifique plage de sable noir sous les cocotiers. Jus de fruits, samoussas et autres gourmandises créoles vous attendent.

Vous levez vos verres à cette journée d'exception devant un superbe soleil couchant !

PARENTHÈSE DÉCALÉE

RIVIÈRE DE SENSATIONS

Sur les hauteurs du cirque de Salazie, vous retrouvez Simon, le guide de canyoning, pour la journée. Après une marche d'approche de 40 minutes, vous entamez la descente du canyon de Trou Blanc, le canyon incontournable pour les amateurs de sensations fortes en eaux vives ! Marche, glissades sur des toboggans naturels, nage et sauts de plusieurs mètres dans des bassins d'eau limpide : six heures de sensations fortes vous attendent dans des décors grandioses. Vous traversez la "machine à laver", "l'accélérateur de particules" et, à mi-parcours, vous cassez la croûte dans la "salle à manger" ! Grâce à un somptueux mariage aquatique et minéral, le canyoning vous offre montées d'adrénaline et dépaysement total !

LE GRAND SAUT

Rendez-vous sur les hauteurs de Saint-Gilles. L'excitation vous gagne quand vous êtes accueilli et briefé par votre moniteur, avant de grimper dans un hélicoptère. La Réunion vue du ciel... Whaou ! À 3 000 mètres d'altitude, la porte latérale s'ouvre. Harnachée à votre porteur, vous lâchez prise. Littéralement. En tandem, vous plongez dans les airs, avec pour témoins le Piton des Neiges, le Grand Bénare et l'océan Indien. Pendant quelques dizaines de secondes, vous êtes porté par un sentiment d'éternité. La voile se déploie, la vitesse se stabilise et vous pouvez profiter de l'incroyable panorama. Revenu sur terre, vous vous laissez submerger par un sentiment de plénitude. Vous venez de vivre l'une des expériences les plus intenses de votre vie !

TUNNEL BLEU

Aujourd'hui, vous retrouvez votre âme d'enfant avec une expédition dans les profondeurs volcaniques de La Réunion. Tel Indiana Jones, vous arpentez l'un des plus beaux tunnels de lave de l'île... et le plus secret ! Située sur un terrain privé, l'entrée du Tunnel bleu, un petit jeune de 22 000 ans, est réservée à un groupe restreint de privilégiés ! Ce tunnel préservé révèle les mystères cachés de l'histoire géologique de l'île. Attention chef d'œuvre ! Roches bleutées, orange ou rouges, surfaces grises pailletées et stalactites à l'aspect de chocolat fondu : la lumière de votre lampe révèle à chaque pas d'authentiques merveilles naturelles. Dans le grand silence des profondeurs, vous avez l'impression d'être seul au monde. Vive la spéléologie intimiste !



© DR/Spelocanyon.fr



© IRT / La vie en mauve



© IRT / Stéphane Fournet

FRISSONS EN EAUX VIVES

Dans l'Est de l'île, vous accédez aux berges de la rivière des Marsouins en traversant une plantation de letchis. Une fois équipé, vous grimpez sur un kayak-raft. L'eau est limpide et le cadre paradisiaque. Au cœur d'une nature apaisante, vous atteignez les premiers rapides. Vous gardez le cap et contrôlez votre trajectoire au milieu des rochers qui affleurent. Hervé, votre moniteur de rafting, vous propose une petite halte. Vous plongez dans l'eau rafraîchissante et jouez avec le courant tumultueux, tandis qu'un papangue traverse le ciel. Cette communion avec la nature vous requinque ! En partageant un punch avec votre équipée à la fin du parcours, vous vous promettez de revenir vite !

L'abus d'alcool est dangereux pour la santé. À consommer avec modération.

BATTEMENTS DE CŒUR

Rendez-vous sur la coulée volcanique de 2004 pour une sortie spéléologique pas comme les autres ! À la clef, le plus incroyable des concerts... En compagnie de Julien, votre guide, et d'un quatuor bardé d'instruments traditionnels, vous parcourez un surprenant tunnel de lave constellé de formes presque organiques. Arrivé dans une petite grotte, vous éteignez votre lumière, et là, les premières notes éclatent dans l'obscurité et les rythmes créoles emplissent l'espace. Vous vous laissez porter par la musique envoûtante, en harmonie parfaite avec la nature et les éléments. Là, sous le volcan, le temps s'arrête et votre cœur bat très fort ! Pour une autre expérience insolite, Julien organise également des sorties au cœur de la nature réunionnaise uniques en leur genre : elles ont lieu les soirs de pleine Lune, dans une atmosphère mystérieuse et magique !



© IRT / Miles & love

IL ÉTAIT UNE FOIS DANS L'OUEST

Manou semble sortir tout droit d'un western. Depuis plusieurs années, il partage sa passion pour les chevaux, au milieu de la savane de la côte ouest. Ce soir, c'est à votre tour de chevaucher à ses côtés ! Après une impressionnante démonstration de maniement du lasso en plein galop, le cow-boy donne le top départ. Perché sur un Quarter Horse ou un Appaloosa doux comme un agneau, vous parcourez une étendue sauvage digne du Far-West. Le soleil couchant teinte d'or les vallonnements couverts de hautes herbes. Splendide ! De retour au ranch, vous trinquez avec Manou. Entre lasso, portrait d'un chef indien, musique country et feu de bois, le décor est planté ! Ce voyage dans le voyage restera longtemps dans votre mémoire.

L'abus d'alcool est dangereux pour la santé. À consommer avec modération.



© IRT / Stéphane Michel

À LA RENCONTRE DES CÉTACÉS

Ce matin, vous avez rendez-vous avec Manu, moniteur de plongée, et Jo, pilote de bateau sur le port de Saint-Gilles. Ensemble, vous prenez le large ! Après quelques dizaines de minutes seulement, vous approchez un banc de dauphins. Ils sont là, jouant autour du bateau et faisant des saltos hors de l'eau. Il est temps d'aller les observer de plus près... sous l'eau ! Plouf ! Vous vous retrouvez au milieu des joyeux cétacés et entendez leurs sifflements. Non, vous ne rêvez pas. La caméra de Manu ne perd pas une miette de cette rencontre exceptionnelle. Sur le chemin du retour vos yeux pétillent et vous avez le sourire aux lèvres ! La prochaine fois, vous tenterez d'approcher les baleines... Tout est possible à La Réunion !

VOL AVEC LES PAILLES EN QUEUE

L'heure de votre baptême en parapente est venue ! Avec Rémi, plusieurs fois sacré champion à La Réunion, vous prenez la route des Colimaçons, sur les hauteurs de Saint-Leu. À 800 mètres d'altitude, vous atteignez la zone aménagée pour les décollages. La vue est somptueuse. Après les vérifications d'usage, le signal est donné. "Go !". Vous courez droit devant sur la pente herbeuse, en direction de la mer. La voile du parapente se gonfle et vos pieds se soulèvent du sol. Quelle sensation incroyable ! Au milieu du ciel, Rémi vous passe les commandes. Virages à droite, puis à gauche, tel un paille-en-queue vous cherchez les courants ascendants. Là-haut, dans la quiétude du ciel réunionnais, vos yeux sondent Saint-Leu et ses environs. Quelques instants plus tard, vous atterrissez en douceur sur le sable, la tête encore dans les nuages.

Retrouvez toutes nos expériences sur notre site Internet :
www.reunion.fr

© D.R./Parapente bourbon concept

AU RYTHME DU LAGON

À Trou d'Eau, sur la côte Ouest, vous embarquez sur un kayak transparent pour une excursion aquatique dans le lagon. Sur son paddle-board, Sébastien vous accompagne et fait les présentations : balistes, murènes et autres bernard-l'hermite, chaque corail de Trou d'Eau abrite de nombreux habitants. Sous votre embarcation translucide, la vie sous-marine se dévoile. Vos mirettes se régalent du grand show corallien. Après cette découverte originale du lagon, vous regagnez la plage pour un autre vibrant spectacle : celui du soleil couchant ! Confortablement installé sur un transat, un jus de fruit frais et des samoussas à portée de main, vous contemplez le ciel qui s'embrase avant que l'astre du jour ne fasse son plongeon quotidien dans l'océan Indien !



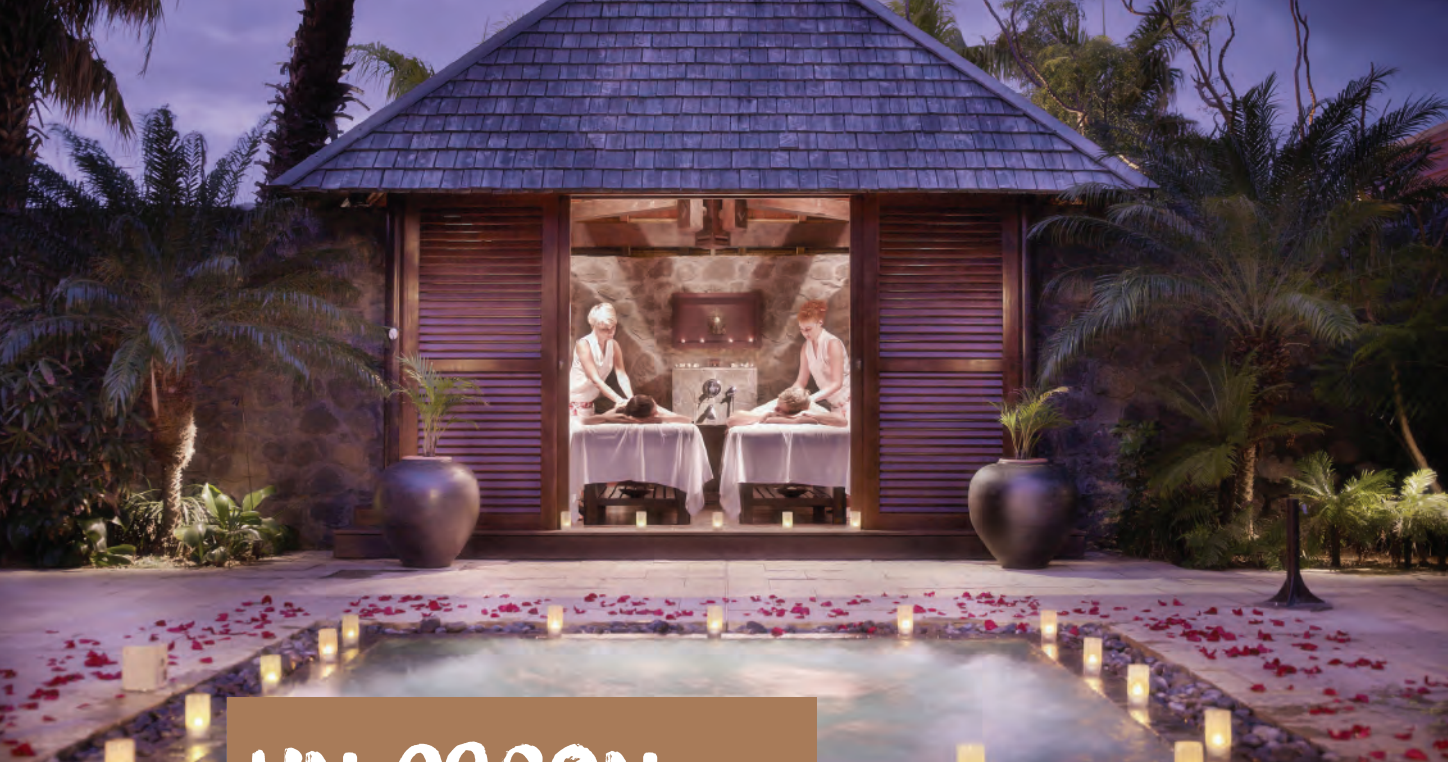

© DR / Palm Hôtel

UN COCON DE DOUCEUR POUR LES VAILLANTS BAROUDEURS

Notre île est une véritable oasis de paix. Les vertus relaxantes de ses plages paradisiaques et de ses cirques protégés ne sont plus à prouver. Elle abrite en prime de nombreuses adresses bien-être pour prendre soin de soi et se ressourcer. Instituts de beauté, spas, centres de remise en forme et thermes de Cilaos vous accueillent pour des moments de détente sans pareils. Alors offrez-vous vite une parenthèse de douceur ! Après tout, il n'y a pas de mal à se faire du bien...

LUXE, CALME ET VOLUPTÉ

Après avoir crapahuté sur les sommets de l'île, vous ignorez vos jambes en coton pour vous précipiter vers la plus belle des récompenses : un instant de pure relaxation ! Vous pénétrez dans un temple du zen et vos petites courbatures s'envolent comme par magie grâce aux mains expertes d'un masseur à la délicatesse presque surnaturelle. Et oui, La Réunion est une terre d'aventures, mais c'est aussi l'endroit rêvé pour prendre soin de son corps et de son esprit ! De nombreux établissements vous permettent ainsi de vous relaxer dans un cadre idyllique. Vous pouvez profiter de prestations haut de gamme dans des écrans de verdure, des hôtels somptueux ou même au milieu de luxuriants jardins tropicaux. Dans ces cadres raffinés, laissez-vous tenter par des modelages relaxants ou énergétiques, des soins personnalisés du visage et du corps, des bassins à remous ou même par des thérapies alternatives. Glissez-vous dans l'un des divins espaces cocooning de l'île et laissez-vous porter.

LE CHOIX DU ROI

Pour vos escapades enchantées, vous avez l'embaras du choix : vous pouvez vous prélasser avec votre moitié dans un jacuzzi, chasser toxines et tensions dans un hammam, vous revigorer sous une douche hydromassante ou encore éveiller vos sens grâce à l'aromathérapie. On trouve sur l'île les meilleurs rituels au monde : soins balinaï, modelage ayurvédique, Lomi Lomi, enveloppement d'algues ou encore massages californiens vous sont proposés pour un voyage des plus relaxants. Votre curiosité légendaire vous poussera peut-être même à tester le modelage aux pierres chaudes, la réflexothérapie ou la méditation ! Et n'hésitez pas à profiter de ces bulles de quiétude à deux, grâce aux nombreux soins en duo qui sont à votre disposition. Partagez ainsi des instants privilégiés en amoureux, ouvrez vos chakras et laissez-vous gagner ensemble par le plaisir et l'harmonie. Les soins prodigués par les professionnels du bien-être vous bercent, vos nœuds sont démêlés les uns après les autres et vos soucis s'éclipsent sur la pointe des pieds. Ils sentent bien qu'ils sont de trop dans cet espace où la douceur côtoie le merveilleux. En sortant, vous vous sentez léger, léger, léger...

La caresse du soleil, la mélodie des vagues, la pureté de l'air des cirques et les sourires bienveillants des Réunionnais font déjà effet sur votre taux de zénitude, mais rien de tel qu'une vraie pause bien-être après une journée de randonnée ou des heures de farniente... Alors n'hésitez pas à pousser la porte de l'un de nos havres de paix, vous ne le regretterez pas !



© IRT / Emmanuel Virrin



À VISITER

En famille, entre amis, à deux, offrez-vous les plaisirs de vacances selon vos envies.

Les merveilles de La Réunion sont à votre portée partout dans l'île. Découvrez en toute liberté ou accompagné de professionnels, les nombreuses activités de loisirs et culturelles au royaume de la biodiversité : des sites naturels, des pauses détente, des jardins et des musées à visiter, des balades, des randonnées, un petit tour au marché, une fête...



NORD

GUID A NOU

Visites guidées Guid A Nou
Siège social : 51 rue Arzal Adolphe
97431 La Plaine-des-Palmistes
Tél. +262 (0)2 62 21 64 77
Mobile : +262 (0)6 92 86 32 88
contact@guid-a-nou.com
www.explorelareunion.com



Retrouvez toutes les visites de Guid A nou sur le site www.reunion.fr
Tarif : 25 €/pers./visite à partir de 4 personnes

LA VANILLERAIE

Plantation Domaine du Grand Hazier
Allée Chassagne
97441 Sainte-Suzanne
Tél. +262 (0)2 62 23 07 26
Fax : +262 (0)2 62 50 56 85
Mobile : +262 (0)6 92 88 42 49
la.vanilleraie@orange.fr
www.lavanilleraie.com



Récompensée par une médaille d'or au Salon de l'Agriculture de Paris en 2018, la Vanilleraie est un atelier artisanal de préparation de vanille situé au cœur de l'authentique domaine créole du Grand Hazier. Visite de la plantation de vanille et de l'atelier de préparation de vanille et découverte des secrets de fabrication de cette épice au goût suave. Les visites sont guidées et abordent en détail la plante et le procédé de transformation des gousses. La Vanilleraie propose à la vente la véritable Vanille Bourbon de La Réunion. Visites toutes les heures à 9h, 10h, 11h, 14h, 15h et 16h. Gratuit pour les - 10 ans.
Tarif : à partir de 5 €/pers./visite

ARTOTHÈQUE DU DÉPARTEMENT

Musée
26 rue de Paris
97400 Saint-Denis
Tél. +262 (0)2 62 41 75 50
Fax : +262 (0)2 62 21 05 03
artotheque@cg974.fr
Créée en 1991 sur l'initiative du Conseil Départemental de La Réunion, l'Artothèque a une part importante dans la diffusion de l'Art Contemporain, via des expositions et le prêt d'œuvres. Avec une collection de plus de 1500 pièces, elle rend compte de la création contemporaine réunionnaise mais aussi nationale et internationale.



© IRT / Emmanuel Virin



© IRT / Studio Lumière

LE JARDIN DE L'ÉTAT

Parc/jardin
Place de Metz
97400 Saint-Denis
Tél. +262 (0)2 62 20 02 19
Fax : +262 (0)2 62 21 33 93
museum@cg974.fr
www.cg974.fr

La visite du jardin est l'occasion de découvrir de nombreux arbres exotiques. Un espace dédié aux expositions et aux arts a été créé sur l'ancien parc à tortues. Des visites guidées sont proposées du lundi au vendredi le matin de 9h30 à 10h45 et de 11h à 12h, l'après-midi de 13h à 14h30, de 14h45 à 16h15 et de 16h30 à 17h30. Le Jardin de l'État est ouvert du 1^{er} novembre au 31 mars de 6h à 19h et du 1^{er} avril au 31 octobre de 6h à 18h.

MAISON CARRÈRE

Musée
Office Intercommunal du Nord
Antenne de Saint-Denis
Tél. +262 (0)2 62 41 83 00
Fax : +262 (0)2 62 73 16 01
info@lebeaupays.com
www.lebeaupays.com

La Maison Carrère, protégée au titre des Monuments Historiques, date du XIX^{ème} siècle. C'est la seule maison créole de la rue de Paris accessible au grand public. Elle abrite des expositions temporaires et permanentes, visibles du lundi au samedi de 9h à 18h.
TARIF : à partir de 4 €/pers./visite

MUSÉUM D'HISTOIRE NATURELLE

Musée
1 rue Poivre
97400 Saint-Denis
Tél. +262 (0)2 62 20 02 19
Fax : +262 (0)2 62 21 33 93
museum@cg974.fr

Le jardin d'acclimatation créé par la Compagnie des Indes abrite le bâtiment néoclassique du Palais Législatif, devenu en 1855 le Muséum d'Histoire Naturelle. Le jardin d'acclimatation accueille une riche collection de la faune passée et actuelle des îles de l'océan Indien, de roches, de minéraux. Une adresse à ne pas manquer pour tout savoir de la faune si particulière des îles de la région. Ouvert du mardi au dimanche de 9h30 à 17h30. Fermé le 1^{er} mai.

MUSÉE LÉON DIERX

Musée
28 rue de Paris
97400 Saint-Denis
Tél. +262 (0)2 62 20 24 82
Fax : +262 (0)2 62 21 82 87
musee.dierx@cg974.fr
www.cg974.fr/culture/leon-dierx

Créé à l'initiative de Marius-Ary Leblond, le musée Léon Dierx est ouvert par le Conseil Général de La Réunion en 1912. Il se distingue dès son ouverture par la très grande qualité de ses collections d'art moderne. Cette attention apportée aux aspects les plus novateurs de l'art du XIX^{ème} siècle et des premières années du XX^{ème} siècle sera consolidée en 1947 par le don d'une partie de la collection du célèbre marchand d'art Ambroise Vollard, originaire de La Réunion. Des références prestigieuses comme Gustave Caillebotte, Maurice Denis... sont présentées aujourd'hui aux côtés de peintres créoles comme Louis Antoine Roussin ou Adolphe Le Roy, font du musée Léon Dierx un lieu artistique singulier et unique dans l'océan Indien.
TARIF : à partir de 2 €/pers./visite

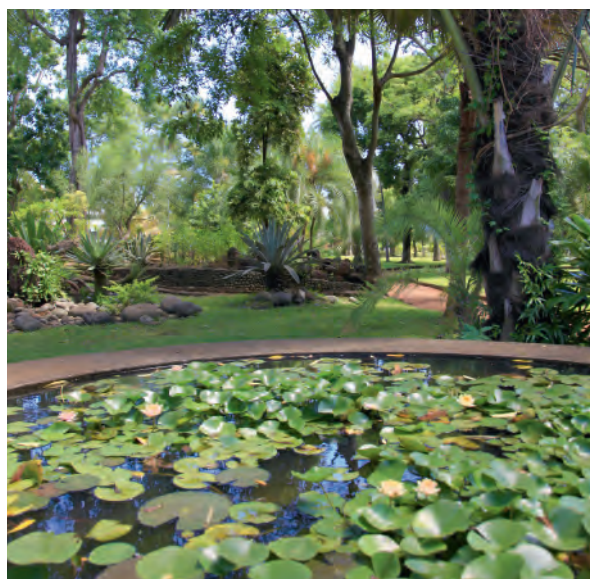

© IRT / Emmanuel Virin



© IRT / Emmanuel Virrin

VILLA DE LA RÉGION

Musée
49 rue de Paris
97400 Saint-Denis
Tél : +262 (0)2 62 91 24 30
Mobile : +262 (0)6 92 15 09 51
Fax : +262 (0)2 62 91 24 35
accueil.madoi@museesreunion.re
www.madoi.re



Président / Directeur Général
de La Réunion des Musées Régionaux : Didier Robert.
A l'occasion des 30 ans du musée, le MADDOI ouvre une annexe
à la Villa de la Région.
Ouvert du mercredi au lundi.
Tarif : à partir de 3 €/pers./visite



© IRT / Emmanuel Virrin

QUEST

AQUARIUM DE LA RÉUNION

Découverte de la faune et de la flore sous-marine
Ilot Central - Port de Plaisance
97434 Saint-Gilles-les-Bains
Tél. +262 (0)2 62 33 44 00
Fax : +262 (0)2 62 33 44 01
aquarium@aquariumdelareunion.com
www.aquariumdelareunion.com



L'Aquarium de La Réunion présente plus de 700 poissons (caran-
gues, requins, hippocampes...) qui évoluent dans un parcours
magique, ludique et éducatif. La boutique de la mer propose une
large collection de souvenirs et d'idées cadeaux accessibles à
tous et pour toute la famille. Ouvert 7j/7, de 10h à 18h, billetterie
fermée à 17h30. Durée de la visite : environ 1 h.
Tarif : sur demande

DOMAINE DE LA POINTE DES CHÂTEAUX

LA MAISON DU COCO

Visite guidée
134 rue Georges Pompidou
97436 Saint-Leu
Mobile : +262 (0)6 92 70 63 73 / +262 (0)6 92 76 95 39
contact@domainepointedeschateaux.fr
www.domainepointedeschateaux.fr



La Maison du Coco est nichée en plein cœur d'une cocoterie et
d'un jardin tropical. Découverte de tous les secrets du cocotier
"arbre de vie".
Ouvert du lundi au dimanche de 9h30 à 16h30. Jours fériés nous
contacter.
Le domaine propose des ateliers de découvertes. Apprendre à
connaître ce palmier et les multiples usages de son fruit, le coco :
Usage culinaire, cosmétique, industriel, artisanal, un plateau de
dégustation sera proposé. Les horaires des visites sont à 10h ou
14h (sur réservation). Possibilité de déjeuner sur place.
Tarif : à partir de 8 €/pers./visite



© D.R. Maison du coco



© IRT / Studio Lumière



© IRT / Studio Lumière

KÉLONIA

LA RÉUNION DES MUSÉES RÉGIONAUX
Musée

46 rue Général de Gaulle
97436 Saint-Leu
Tél. +262 (0)2 62 34 81 10
Fax : +262 (0)2 62 34 76 87
Mobile : +262 (0)6 92 65 22 60
kelonia@museesreunion.re

www.museesreunion.re/kelonia



Président / Directeur Général
de La Réunion des Musées Régionaux : Didier Robert.
Expérience enrichissante à la découverte des mystérieuses tortues marines. Les tortues évoluent dans leur environnement reconstitué et le parcours muséographique met en avant les liens tissés au cours des temps entre les sociétés humaines et les tortues de mer. Sensibilisation aux menaces qui pèsent sur ces espèces protégées et parcours de réflexion vers les moyens de préservations. Ouvert du lundi au dimanche de 9h à 18h, sauf 25 décembre et 1^{er} janvier. Fermeture de la billetterie à 17h. Audio guide en anglais, allemand, espagnol, français et déficient visuel.
Tarif : à partir de 8 €/adulte/visite – Tarif réduit (scolaire) : - 3 €

LA PART DES ANGES DISTILLATION

Distillerie – Sucrierie
ZAC de Vue Belle – Face à l'ancienne usine sucrière
97422 La Saline
Mobile : +262 (0)6 93 91 54 87
postmaster@partdesanges.re
www.partdesanges.re

Petite entreprise familiale, Céline et Ludovic accueillent leurs clients du lundi au vendredi sur réservation pour la visite de la distillerie. Spécialisés dans la distillation de fruits, ils proposent également depuis peu un rhum agricole artisanal à base de canne bio, mais aussi mistelles et liqueurs.

Une explication des différentes étapes, une dégustation olfactive et gustative selon les envies de chacun.

Les indications de route sont données au moment de la réservation par texto.

Tarif : à partir de 4 €/adulte

LE JARDIN D'ÉDEN

Parc/jardin
155 RN 1 L'Ermitage
97434 Saint-Gilles-les-Bains
Tél. +262 (0)2 62 33 83 16
contact@jardineden.re
www.jardineden.re



Conçu à l'anglaise, le Jardin d'Éden est un superbe jardin paysager tropical et ethnobotanique qui offre une promenade inoubliable dans un parc de 2 hectares et demi. Tout au long de la visite découvrez les relations entre l'homme et le monde végétal.

Plus de 700 espèces de plantes aquatiques, tinctoriales, sacrées, médicinales, mer de joncs, jardin Zen ... Le Jardin d'Éden : pour un voyage au plus profond de l'âme réunionnaise et un apprentissage de l'utilisation des plantes héritières des différentes ethnies venues peupler l'île.

Visites guidées : se renseigner à l'accueil

Tarif réduit enfant de 4 à 12 ans.

Tarif : à partir de 8 €/adulte/visite

MUSÉE STELLA MATUTINA

LA RÉUNION DES MUSÉES RÉGIONAUX

Musée

6 allée des Flamboyants

97424 Piton-Saint-Leu

Tél. +262 (0)2 62 34 59 60

Mobile : +262 (0)6 92 33 32 03

Fax : +262 (0)2 62 26 71 10

stella.reservations@museesreunion.re

www.museesreunion.re/stellamatutina



Président / Directeur Général

de La Réunion des Musées Régionaux : Didier Robert.

Le musée Stella Matutina nouvelle version a ouvert ses portes en juin 2015. Le nouveau Stella invite les publics à la surprise, l'émotion, la rêverie, l'apprentissage, en respectant le rythme et les envies de chacun. Autres centres d'intérêt : boutique, cinéma 4D, jardins. Autres équipements : auditorium, salle d'exposition temporaire, centre de documentation.

Tarif réduit (-3€) – Tarif scolaires (-7€).

Tarif : à partir de 9 €/pers./visite



© IRT / Studio Lumière



© IRT / Emmanuel Vîrin

VILLA RIVIÈRE

Visite guidée, atelier

34 rue du Commerce

97460 Saint-Paul

Tél. +262 (0)2 62 59 20 18

contact@villariviere.com

www.villariviere.com

La Villa Rivière est une case créole typique construite à la fin du 18^{ème} siècle. Elle est inscrite aux Monuments Historiques. Souvent qualifiée de "bijoux" ou de "joyau" par ceux qui l'ont visité, elle est intéressante par son architecture néoclassique, par la qualité de sa restauration, et par son intérieur typique de l'époque de la Compagnie des Indes. À ce titre, la Villa Rivière est un musée privé des arts décoratifs de l'océan Indien. Ouvert du lundi au samedi, sur réservation sauf pour les mois de juillet et de septembre. Fermé les jours fériés, dimanches, lundis et au mois d'août.

Tarif : à partir de 7 €/adulte/visite

MASCARIN, JARDIN BOTANIQUE DE LA RÉUNION

Parc/Jardin

2 rue du Père Georges - Route des Colimaçons

97436 Saint-Leu

Tél. +262 (0)2 62 24 92 27

Fax : +262 (0)2 62 24 85 63

environnement@cg974.fr

www.cg974.fr

Mascarin, Jardin Botanique de La Réunion, à Saint-Leu propose la découverte de la flore réunionnaise. Plantes endémiques, collection mondiale de caféiers, fruitiers tropicaux, palmiers, grande variété de cactées, orchidées et fougères mélangées, bambous, demeure créole, Boutique souvenirs. Petite restauration. Animations grand public toute l'année. Ouvert du mardi au dimanche de 9h à 17h. Visites guidées à 11h, 14h et 15h sauf le samedi 14h et 15h. Fermeture tous les lundis, le 1^{er} janvier, le 1^{er} mai, la fête du Sacré Cœur, le 20 et 25 décembre.

Tarif : à partir de 7 €/adulte/visite



© IRT / Studio Lumière



© IRT / Marie Devienne

MUSÉE DE VILLÈLE

Musée
 Domaine Panon-Desbassayns – Villèle
 97435 Saint-Gilles-les-Hauts
 Tél. +262 (0)2 62 55 64 10
 Fax : +262 (0)2 62 55 51 91
musee.villele@cg974.fr

Le Musée de Villèle, à Saint-Gilles-les-Hauts, est une ancienne propriété coloniale. Cette maison de maître, au cœur d'une grande plantation, a appartenu successivement aux familles Desbassayns et Villèle, jusqu'en 1927. Elle comporte des meubles d'époque et une collection de documents historiques et d'objets d'art. Visites libres : le jardin, la chapelle pointue, la cuisine, l'hôpital des esclaves et la salle d'exposition. Visites guidées : le rez-de-chaussée de la demeure principale, l'étage et la chapelle pointue. Ouvert du mardi au dimanche, de 9h30 à 17h30. Tarif : à partir de 2 €/adulte

MUSÉE DU SEL

Musée
 Pointe au Sel les Bas
 97436 Saint-Leu
 Tél. +262 (0)2 62 34 67 00
 Fax : +262 (0)2 62 34 67 04
museedusel@cg974.fr

La saline de Saint-Leu, située à la Pointe au sel, a été remise en service en 1996. Propriété du Conservatoire du Littoral, le musée du sel est lié à l'activité des salines qui se trouvent sur le site de la pointe au sel. Géré par le Département de La Réunion, via le Muséum d'Histoire Naturelle, le musée présente l'histoire du site et le processus de fabrication du sel. Possibilité de visites guidées du musée. Ouvert du mardi au dimanche, de 9h à 12h et de 13h30 à 17h. Entrée gratuite



SUD

DOMAINE DES MILLE COCOS 🌴

Parc/Jardin
 12 impasse de la Ferme
 Chemin Bassin Chevrettes
 Grand-Bois-les-Hauts
 97410 Saint-Pierre
 Tél. +262 (0)2 62 23 47 96
 Mobile : +262 (0)6 92 61 99 71
domainedesmillecocos@hotmail.com
www.domaine-des-mille-cocos.com

En un peu moins de 20 ans, Jean-Marc Soumira a transformé 7 hectares de cannes en une palmeraie dédiée aux fleurs exotiques. Ce sont plus de 1 500 cocotiers aujourd'hui qui donnent leur cachet au domaine de Jean-Marc Soumira et à sa petite famille. À 200 mètres d'altitude à Grand-Bois-les-Hauts, seules quelques maisons témoignent d'une activité agricole qui se lit dans l'océan des cannes en fleurs qui cascade jusqu'au littoral. Dans ce paysage structuré : des cocotiers entre 4 et 8 m, des fleurs exotiques (60 variétés) et des palmiers. Tarif : sur demande

DOMAINE DU CAFÉ GRILLÉ

Parc/Jardin
10 allée des Cèdres
97410 Saint-Pierre
Tél. +262 (0)2 62 24 15 40
Fax : +262 (0)2 62 24 16 81
infos@domaineducafe-grille.fr

www.domaine-cafe-grille-reunion.fr

Un jardin de 4 ha, permettant de remonter le temps depuis ce jour, jusqu'à la première plante qui a colonisé l'île. La visite démarre par la découverte d'exotiques arbustes riches en couleurs, zone de rocaille, zone de plantes à parfum-tiaré, frangipanier, ylang ylang, jasmin, françaisés... en fleur toute l'année qui enchantent le visiteur par leurs multiples odeurs. On passe ensuite au jeu des lianes (alamanda, griffe du diable, "liane l'ail", tasse d'or au parfum de coco), passiflore... Ouvert du mardi au dimanche de 9h30 à 17h.
Tarif : à partir de 7 €/pers./visite

LA SAGA DU RHUM

Musée
Chemin Frédeline
97410 Saint-Pierre
Tél. +262 (0)2 62 35 81 90
Fax : +262 (0)2 62 35 60 92
informations@sagadurhum.fr

www.sagadurhum.fr

Installée à Saint-Pierre au cœur de la distillerie Isautier, la plus ancienne distillerie familiale de l'île fondée en 1845, la Saga du Rhum est l'unique musée du rhum réunionnais. Mêlant différentes approches historiques, culturelles, techniques et sensorielles, l'exposition permanente de la Saga du Rhum présente cette production traditionnelle et patrimoniale, étroitement liée à l'histoire de l'île et de ses habitants. Tarifs réduits pour étudiant, handicapé, famille, sénior, groupes plus de 10 personnes.
Visites guidées tous les jours à 10h, 11h, 14h, 15h, 16h et 16h30 – Dégustation incluse.
Location audioguide en français, anglais, allemand et chinois.
Fermeture annuelle du 8 au 30 juin inclus.
Tarif : à partir de 10 €/adulte/visite

LA SUCRERIE DU GOL

Sucrerie
Usine du Gol Rond-Point du Gol
97450 Saint-Louis
Tél. +262 (0)2 62 91 05 47
visitesucrerie@tereos.com

www.tereos.re

Découvrir les secrets de la fabrication du sucre... De juillet à décembre, visite inédite et haute en sensations, avec un guide expérimenté et audioguidé, pour tout savoir sur les étapes qui permettent de transformer la canne en sucre. Un parcours visuel, olfactif et gustatif mène les visiteurs au cœur du processus de la fabrication du sucre : depuis la réception des cannes, en passant par le broyage, l'évaporation, la cristallisation et jusqu'aux cristaux de sucre ! Visites du mardi au samedi de 9h30 à 19h pendant la campagne sucrière.

Tarif : à partir de 10 €/adulte/visite



© IRT / Emmanuel Virin



© IRT / Studio Lumière

LE JARDIN DES PARFUMS ET DES ÉPICES

Parc/Jardin

7 chemin forestier - Mare-Longue

97442 Saint-Philippe

Tél. +262 (0)2 62 37 06 36

Mobile : +262 (0)6 92 66 09 01

Fax : +262 (0)2 62 37 15 08

fontaine.patrick.e@orange.fr

www.jardin-parfums-epices.com

Découverte de plus de 1 500 espèces de plantes à parfums, à épices, d'ébénistes, d'ornements, des plantes médicinales.

Jardin privé ouvert au public depuis 1989, le site offre aux visiteurs un trésor de la nature réunionnaise mêlant à la fois faune et flore.

Le Jardin des Parfums et des Epices se situe à Mare Longue au milieu de la forêt, sur une coulée volcanique vieille de 800 ans. Les visites guidées sont uniquement sur rendez-vous et durent environ 1h30. Dégustation de fruits de saison en fin de visite. Tarifs de groupe, contacter le guide.

Tarif : sur demande



© IRT / Emmanuel Virin



© D.R., Labyrinthe en champ thé

LE LABYRINTHE EN CHAMP THÉ

Visite guidée patrimoine culturel

18 rue Émile Mussard

Grand Coude

97480 Saint-Joseph

Tél./Fax : +262 (0)2 62 56 41 40

Mobile : +262 (0)6 92 60 18 88

info@enchampthe.com

www.enchampthe.com

Découverte du thé pays de l'arbre à la tasse et des jeux pour petits et grands. Vente de thé et d'huiles essentielles de l'exploitation et autres produits agricoles. Possibilité d'amener son pique-nique à l'intérieur du labyrinthe. Visite guidée à partir de 2 personnes en semaine et week-end, à 10h et 14h sur réservation. Visite libre du lundi au dimanche, de 9h à 12h et de 13h à 17h. Durée : 1h30. Pour les particuliers, réservation au plus tard la veille. Réservation obligatoire 10 jours à l'avance pour scolaires, associations et Comités d'Entreprise.

Tarif : à partir de 8,50 €/pers./visite

MUSÉE DES ARTS DÉCORATIFS ET DU DESIGN DE L'Océan Indien – MADDOI

LA RÉUNION DES MUSÉES RÉGIONAUX

Musée

17 A chemin Maison Rouge

97450 Saint-Louis

Tél. +262 (0)2 62 91 24 30

Mobile : +262 (0)6 92 15 09 51

Fax : +262 (0)2 62 91 24 35

www.madoi.re



Président / Directeur Général

de La Réunion des Musées Régionaux : Didier Robert.

Situé sur un ancien domaine caféier du XVIII^{ème} siècle, le musée présente des expositions temporaires mettant en avant sa riche collection de meubles, textiles, porcelaines et objets d'art décoratifs de l'Océan Indien. Le visiteur pourra également découvrir le Domaine de Maison Rouge. Ouvert du mardi au dimanche de 9h à 17h30 (fermeture de la billetterie à 17h). Fermé les 1^{er} novembre, 25 décembre, 1^{er} janvier et 1^{er} mai.

Tarif : à partir de 5 €/adulte/visite



© DR / Madoi Robert Fonlupt



© IRT / Serge Célabert

ESCALE BLEUE – Atelier Vanille

Visite guidée
7 RN2 Le Tremblet
97442 Saint-Philippe
Tél. +262 (0)2 62 37 03 99
contact@escale-bleue.fr
www.escale-bleue.fr



Créée en 1986, Escale Bleue est l'un des plus anciens préparateurs de vanille de l'île et détient le statut étatique d'Entreprise du Patrimoine. Vivant pour l'excellence et la rareté de son savoir-faire. Récompensés par la Médaille du Mérite Agricole, ses fondateurs ont réussi à développer une vanille d'exception inimitable qui peut être mangée entièrement : la vanille bleue. Produit primé par un jury de 120 chefs européens à Bruxelles.

TARIF : sur demande

LA MAISON DES TERROIRS

Visite guidée/Salon de thé
96 rue Maxime Payet
97429 Petite-Île
Tél. +262 (0)2 62 45 47 22
Mobile : +262 (0)6 92 36 32 20
contact@lamaisondesterroirs.com
www.lamaisondesterroirs.com



La Maison des Terroirs propose des visites guidées, des circuits touristiques, des ateliers culturels et des animations pour mettre en valeur les paysages, le patrimoine et les communautés du Grand Sud Réunionnais. Elle propose également des cartes aux trésors et des rallyes touristiques à Manapany et sur la route des Laves. Activités sur réservation.

Tarif : à partir de 9 €/pers./visite

LA MAISON DU LAURINA

Plantation
Jacques Lépinay
24 chemin de la Croizure – Grand Coude
97480 Saint-Joseph
Mobile : +262 (0)6 92 68 78 72 / +262 (0)6 92 03 54 78
lamaisondulaurina@gmail.com
www.lamaisondulaurina.fr



La Maison du Laurina propose la découverte du café Bourbon Pointu à travers l'histoire unique du café à Bourbon et la relance de ce café emblématique. Visite du petit musée du café et du matériel nécessaire à la transformation des produits, visite des caféières, dégustation du café Grand Cru et des produits à base de Bourbon Pointu avec possibilité de déjeuner, pique-nique les samedis, dimanches et jours fériés sur réservation. Les visites se font uniquement sur réservation.

Tarif : sur demande



© IRT / Julien Azam



DISTILLERIE DE SAVANNA ET SUCRERIE DE BOIS ROUGE

Distillerie – Sucrierie
2 chemin Bois-Rouge
97440 Saint-André
Tél. +262 (0)2 62 58 59 74
tafia_galabe@rhum-savanna.fr
www.distilleriesavanna.com

Liée à l'usine de Bois-Rouge, une des deux sucrieries de La Réunion, la Distillerie de Savanna livre les secrets de la fabrication du rhum. La visite de la sucrierie transporte les visiteurs au plus profond du monde fantastique qui préside à la métamorphose magique du végétal vers le sucre. La découverte de la rhumerie initie les visiteurs à l'élaboration minutieuse des grands rhums, les procédés de fermentation et les mystères du vieillissement dans les chais Distillerie de Savanna. La dégustation à la boutique Tafia & Galabé : le charme des saveurs réunionnaises.
Ouvert toute l'année sauf dimanche et jours fériés. Visite guidée lors de la campagne sucrière (2h de visite) : du lundi au vendredi de 9h à 20h30. Le samedi de 9h à 19h. Visite guidée hors campagne sucrière (1h30 de visite) : du lundi au samedi de 9h à 18h.
Tarif : à partir de 3 €/pers./visite



© IRT / Miles & love

LA COOPÉRATIVE PROVANILLE

Visite guidée patrimoine culturel, plantation, transformation
21 route Nationale 2 - 97412 Bras-Panon
Tél. +262 (0)2 62 51 71 02
Fax : +262 (0)2 62 51 73 94
provanille.reunion@orange.fr
www.provanille.fr



Créée en 1968, La Coopérative de vanille de Bras Panon permet de découvrir la célèbre vanille de La Réunion ainsi que les différentes étapes de sa préparation. La vanille est cultivée dans les plus belles forêts de l'île de La Réunion, sur des coulées volcaniques à l'état naturel.

La coopérative Provanille regroupe aujourd'hui une centaine de producteurs de vanille de La Réunion de l'est de l'île, de Sainte-Suzanne à Saint-Joseph. La structure a pour vocation l'encadrement technique, l'animation et le développement de la filière. 90% de la production s'effectuent en culture extensive, c'est-à-dire en sous-bois. La superficie moyenne par exploitation est d'environ 1.7 ha. La coopérative propose une visite guidée d'une quarantaine de minutes, permettant de découvrir les différentes étapes de transformations, allant de la plantation à la commercialisation de la vanille. Au sein de la boutique, vente de gousses de vanille sous différentes gammes ainsi que ses produits dérivés, tels que l'extrait de vanille, la poudre de vanille ...

Découverte de l'orchidée issue des plantations, une tradition provenant de l'histoire d'Edmond Albius, un savoir-faire transmis et appliqué dans le process de transformation.

Ouverture du lundi au dimanche : de 8h30 à 12h et de 13h à 17h.
Tarif : sur demande



© IRT / Emmanuel Virin

LE DOMAINE DE COCO

Plantation
214 I chemin du Cap
97437 Sainte-Anne
Tél./Fax : +262 (0)2 62 50 03 89
Mobile : +262 (0)6 92 27 75 19
contact@domainedecoco.com
www.domainedecoco.com

Le Domaine de Coco est une exploitation agricole familiale qui s'étend sur 11 ha de terre dont 9 ha en culture de la canne à sucre... Le guide de la plantation fait découvrir aux visiteurs les différentes variétés de cannes à sucre ainsi que les différentes espèces de plantes agricoles et de fruits tropicaux... Visite guidée sur réservation tous les jours à 10h30 et le week-end (+ de 10 personnes).
Durée de la visite : 1h30

Tarif : à partir de 7 €/adulte/visite

PLANTATION VANILLA BOURBON

Plantation
Petit Brûlé
97439 Sainte-Rose
Mobile : +262 (0)6 92 15 76 37
plantationvanillabourbon@yahoo.com
www.vanille-reunion.fr



La Plantation Vanilla Bourbon propose des visites guidées de la vanilleraie (4 000 pieds) et de ses richesses, de la palmeraie sur une exploitation agricole de 4 ha de forêt endémique. Visite uniquement sur rendez-vous du lundi au samedi. Départ de la visite à 13h. Des chaussures de marche sont nécessaires ainsi qu'un habit de pluie. Tarif réduit enfant (-12 ans) : 5 €. Tarif : à partir de 7 €/adulte/visite



© IRT / Emmanuel Virin

AVENTURIERS DE L'EST

Visite guidée patrimoine
24 rue Raymond Barre
97470 Saint-Benoît
Mobile : +262 (0)6 92 34 45 21
aventuriersdelest@gmail.com
www.visitereunion.re



Les Aventuriers de l'Est proposent des visites guidées ou des excursions pour découvrir ou redécouvrir les patrimoines du Nord/Est de l'île. Histoires, légendes, faune et flore sont nos thématiques favorites. Sorties à la carte ou régulières qui sont à retrouver sur le site www.reunion.fr

Tarif : à partir de 10 €/pers./visite



© IRT / Studio Lumière



© IRT / Emmanuel Virin

LA MAISON MARTIN VALLIAMÉE

Visite guidée
Office de Tourisme Intercommunal de l'Est
1590 chemin du Centre
97440 Saint-André
Tél. +262 (0)2 62 46 16 16
Mobile : +262 (0)6 92 24 30 83
Fax : +262 (0)2 62 46 52 16
info@oti-est.re

www.reunionest.fr

La Maison Martin Valliamée, construite en 1925 et récemment restaurée, est classée monument historique. Elle est un lieu d'échanges et de rencontres entre les différentes cultures formant l'espace réunionnais. Ce bâtiment abrite également l'Office de Tourisme Intercommunal de l'Est. Des visites commentées de la maison créole, de style Art-Déco, sont proposées. La visite, d'une durée de 45 min, se fait du lundi au vendredi (9h30, 10h45, 13h45 et 15h) avec dégustation de jus de fruits et de gâteaux péti. Tarif : sur demande



LA PLAINE DES CAFRES

CITÉ DU VOLCAN   

LA RÉUNION DES MUSÉES RÉGIONAUX

Musée
190 rue Maurice et Katia KRAFFT RN 3 - Bourg-Murat
97418 La Plaine-des-Cafres
Tél. +262 (0)2 62 59 00 26
Fax : +262 (0)2 62 70 04 24
secretariat.cdv@museesreunion.re

www.museesreunion.re



Président / Directeur Général
de La Réunion des Musées Régionaux : Didier Robert.
Centre scientifique et pédagogique international, la Cité du Volcan est un pôle touristique de premier plan. L'équipement de 6 000 m² propose une muséographie d'immersion obtenue par l'utilisation de nombreux dispositifs innovants et interactifs tels que la projection holographique, la réalité augmentée, les surfaces "multitouch", les ambiances sonores et visuelles, sensations fortes garanties ! Ouvert du mardi au dimanche de 9h30 à 17h. Le lundi de 13h à 17h. Fermeture de la billetterie à 16h15. Fermé les 25 décembre, 1^{er} janvier, 1^{er} mai et le 1^{er} novembre.
Audioguide (anglais, allemand, espagnol et mandarin) : 2 €
Tarif : à partir de 9 €/adulte/visite (4D : supplément 2 €).



CILAOS

ARCHIPEL DES MÉTIERS

82 rue du Père Boiteau
97413 Cilaos

Mobile : +262 (0)6 92 91 28 26
archipel.cilaos@gmail.com

La mise en place d'un îlot de l'Archipel des Métiers d'Art à Cilaos répond à une volonté commune et partagée des acteurs du territoire (CIVIS, Mairie de Cilaos, Chambre des Métiers et de l'Artisanat, Commissariat à l'Aménagement des Hauts et entreprises).

Cet îlot est installé dans les anciens bâtiments de l'École des Sœurs. Il constitue donc un ensemble touristique de haute qualité, attrayant et cohérent mettant en valeur l'art de vivre créole et le savoir-faire dans artisans locaux.

Les activités entrant dans le cadre de cet artisanat sont déclinées en 3 thématiques :

- L'artisanat d'art réunionnais avec 12 boutiques
- La gastronomie réunionnaise
- Le bien-être

Un jardin, une esplanade et un kiosque à musique ont été aménagés, pour pouvoir accueillir des manifestations culturelles tous les week-ends et vacances scolaires.

Cet archipel permet donc le déploiement des métiers autour des savoir-faire locaux et soucieux de la richesse du territoire et de ses traditions, afin de satisfaire les visiteurs à la recherche d'authenticité.



SALAZIE

MAISON FOLIO

Parc/jardin
20 rue Amiral Lacaze (face à l'église)

97433 Salazie
Tél./Fax : +262 (0)2 62 47 80 98
Mobile : +262 (0)6 92 22 22 98
m.folio@wanadoo.fr

La visite de la Maison représente un véritable voyage dans le temps, à l'époque où les grandes familles créoles de l'île quittaient la chaleur du littoral pour se reposer dans la fraîcheur des Hauts dans de charmantes petites cases créoles au style raffiné. Le jardin symbolise "l'art de vivre créole" avec son "guétali", sa fontaine et ses allées de vieille pierre. L'une des dépendances abrite aujourd'hui une petite exposition d'objets usuels d'époque et d'artisanat du terroir. Ouverture du lundi au dimanche, de 9h à 11h30 et de 14h à 17h. Gratuité pour les enfants -10 ans sur réservation.

Tarif : à partir de 5 €/pers.

MUSÉE DES MUSIQUES ET INSTRUMENTS DE L'OcéAN INDIEN

Musée
4 rue de la Cayenne – Hell-Bourg

97433 Salazie
Tél. +262 (0)2 62 46 72 23
contact@maisonmorange.fr

www.maisonmorange.fr



Au cœur du village historique d'Hell-Bourg, classé par les plus beaux villages de France, le Musée des Musiques et Instruments de l'Océan Indien parle des cultures musicales des peuples venus s'installer dans les îles de l'Océan Indien (européens, africains, indiens, chinois...); un parcours musical, visuel et sonore autour des instruments, musiques et cultures traditionnelles des îles de l'Océan Indien. Ouvert tous les jours de 10h à 18h sauf le lundi.

Accès handicapés.
Tarif : sur demande



© IRT / Emmanuel Virrin

MAISON DE LA BRODERIE

Art et artisanat
4 rue des Écoles
97413 Cilaos

Tél. +262 (02) 62 31 77 48
maisondelabroderie.cilaos@orange.fr

A la maison de la Broderie de Cilaos vous pourrez, au rez-de-chaussée, admirer les broderies de Cilaos dans un cadre idyllique typiquement créole avec un mélange de bois et de roches de rivière et de volcan et à l'étage, voir les brodeuses broder. Possibilité d'acheter sur place ou de commander. Ouvert du lundi au samedi de 9h30 à 12h et de 14h à 17h. Dimanche et jours fériés de 9h30 à 12h. Fermé le 1^{er} janvier, Pâques, 1^{er} mai, 15 août, 1^{er} novembre, 20 décembre, 25 décembre et l'après-midi du vendredi saint.

Tarif : réduit pour enfants de 8 à 16 ans : 1 €

Tarif : à partir de 2 €/adulte/visite



© IRT / Emmanuel Virrin



SE DIVERTIR TOUTE L'ANNÉE

- Découvrez toutes les manifestations de l'île
(Liste non exhaustive)



© IRT / Guillaume Villegier

MANIFESTATIONS TOUTE L'ANNÉE

La vie artistique occupe une part essentielle dans la vie des Réunionnais.

Les festivals de musique, de danse, de théâtre, les arts vivants se multiplient tout au long de l'année. L'influence pluriculturelle et le talent des organisateurs, vous garantissent un spectacle d'une grande qualité.

Les événements sportifs sont nombreux dont certains ont une renommée mondiale. Les célébrations culturelles des différentes cultures se fêtent tout au long de l'année. Partir ailleurs, c'est aussi saisir l'opportunité de la nouveauté, vous laisser embarquer dans l'aventure d'un soir autour d'un spectacle original.

Les dates précises des manifestations seront communiquées au fur et à mesure sur : www.reunion.fr / rubrique agenda.

CALENDRIER THÉMATIQUE DES MANIFESTATIONS

JANVIER

MARCHES SUR LE FEU

Plusieurs fois par an, lors de ces cérémonies les pénitents tamouls célèbrent la déesse Pandialé. La préparation des braises pour le "tikouli", le carré de feu, commence dès l'aube au temple.

Les pénitents se rendent ensuite à une rivière pour des rituels de purification. Puis, ils entament le chemin du retour vers le temple où les attend l'épreuve du "tikouli", traversée des braises jusqu'au "palkouli", creux rempli de lait.

Le métissage des couleurs et des sonorités offre un magnifique spectacle à ne pas rater. Les célébrations et marches sont ouvertes au public, à condition de faire preuve de respect et de discrétion. Cette fête est célébrée aux abords des temples tamouls et dans les petits temples familiaux de l'île.

MIEL VERT (FOIRE ARTISANALE ET AGRICOLE À LA PLAINE-DES-CAFRES)

Le succès de ce rendez-vous prisé des Réunionnais repose sur une formule "trois en un" avec un volet festif, un plateau artistique et une partie agricole, qui fait de Miel Vert une véritable ferme grande nature. Le nec plus ultra de la production animale réunionnaise, avec des journées professionnelles et des concours mettant en lice les plus beaux animaux des élevages réunionnais.



© IRT / Serge Célabert

FÉVRIER

NOUVEL AN CHINOIS

Traditionnellement fêté entre janvier et février, le Nouvel An chinois est un événement culturel important pour la communauté chinoise de La Réunion. Si danse du lion, repas traditionnels, défilés colorés marquent le côté festif de cette célébration, le Nouvel An est aussi synonyme de spiritualité et de ferveur religieuse dans les pagodes.

FÊTE DES LANTERNES

La Fête des Lanternes conclut les festivités du nouvel an chinois. Elle est célébrée à l'occasion de la première pleine lune de la nouvelle année. La coutume veut que l'on se retrouve en famille ou entre amis pour manger des yuanxiao (boulettes de riz glutineux farcies, servies dans une soupe), admirer la lune, et bien sur le spectacle des lanternes exposées dans la nuit et les feux d'artifice.

© IRT / Serge Célalbert



© IRT / Bruno Tandya

MARS

FRANCOFOLIES DE LA REUNION

Petit frère des Francofolies de La Rochelle, Les Francofolies de La Réunion font leurs premiers pas en mars 2017 dans le sud de l'île, nés de l'union entre les créateurs du célèbre festival charentais et ceux du Sakifo Musik Festival. Le but principal est de diffuser la création francophone de tous les styles et de tous les horizons à un large public réunionnais.

www.francofolies.re



© IRT / Cedric Etienne



© IRT / Emmanuel Virin

MAI

FESTIVAL DU FILM D'AVENTURE

Aventures extrêmes ou aventures humaines, il y en a pour tous les goûts. Différents films sont présentés en compétition, en présence des protagonistes aventuriers. Le festival débute par une soirée de projection gratuite sur la plage de Cap Homard sur la côte Ouest de l'île.

Renseignements : www.auboutdureve.fr

FÊTE DE LA CUISINE (TOUTE L'ÎLE)

L'île de La Réunion possède une gastronomie riche de son métissage. Elle est une subtile mosaïque d'inspiration chinoise, européenne, indienne ou encore malgache. Aussi, le Club de la Restauration Réunionnaise, avec l'aide de ses partenaires, dont l'IRT, organise chaque année une journée spéciale dédiée à la cuisine. Les restaurateurs concoctent un menu "entrée - plat - dessert" proposé à -50 % aux clients.

Renseignements : www.reunion.fr



© IRT / Yabalex

AVRIL

NOUVEL AN TAMOUL

Le jour de l'An tamoul, les Réunionnais hindouistes se rendent au temple, où un prêtre leur donne lecture des prévisions annuelles du Pandjagom (le calendrier tamoul). Ils fêtent ensuite l'année nouvelle autour d'un repas végétalien, dans lequel une alternance de mets doux et amers symbolise les joies et les peines. Les différentes festivités publiques organisées à cette occasion sont ouvertes au public.

NUIT DES VIRTUOSES

La Nuit des Virtuoses trouve toujours le moyen de surprendre ! C'est la qualité première de ce festival hors-modes qui a fait de l'étonnement et des mariages insolites une réussite musicale. Chaque année, le festival réunit des instrumentistes venus des quatre coins du monde afin de les faire jouer avec des musiciens réunionnais.

Renseignements : www.theatreunion.re

LES NUITS SANS LUMIERE

Les Nuits sans Lumière sont organisées chaque année par le Parc National de La Réunion, en partenariat avec la SEOR. Cette opération a pour objectif de sensibiliser à la pollution lumineuse, ses effets négatifs et les moyens de la réduire. Un nombre croissant de partenaires, publics et privés, s'engagent par le biais de campagnes d'extinction de l'éclairage et d'actions de sensibilisation. Renseignements : www.nuitssanslumiere.re

FÊTE DE LA NATURE

La Fête de la Nature a été imaginée par des amoureux de la nature pour donner à tous l'envie de veiller au maintien de la biodiversité, de (re)découvrir les richesses de la nature et de s'émerveiller à son contact.

FOIRE AGRICOLE DE BRAS PANON

Cette manifestation qui s'étale sur 10 jours propose de découvrir et mieux comprendre le monde agricole autour d'une thématique particulière et les enjeux du développement durable. De nombreux exposants et animations sont présents.

LES ÉLECTROPICALES

Festival de toutes les musiques électroniques et des arts visuels. Métissé, urbain, festif, cet événement attaché au développement durable se réinvente chaque année.

Renseignements : www.electropicales.com

NUIT EUROPÉENNE DES MUSÉES (TOUTE L'ÎLE)

Comme dans toutes les autres zones d'Europe, les musées de l'île ouvrent leurs portes au public en nocturne.

Direction des Affaires Culturelles Océan Indien

Renseignements : www.museesreunion.re pour les musées régionaux et www.cg974.fr pour les musées départementaux.

LEU TEMPO FESTIVAL

Toute la ville de Saint-Leu s'anime durant Leu Tempo Festival autour des concerts, spectacles, pièces de théâtre, défilés et autres animations.

JUIN

SAKIFO FESTIVAL (SAINT-PIERRE)

Le Sakifo est devenu une référence du paysage culturel musical de l'île. Ce festival international rassemble différents univers musicaux : de la World Music, des stars de la pop, du rock, de la funk, du reggae... et permet la rencontre avec des artistes locaux pendant près de trois jours. Le Sakifo se déroule en plein air, dans une ambiance chaleureuse et conviviale à la Ravine Blanche à Saint-Pierre, au bord de l'océan.

GRAND BOUCAN (SAINT-GILLES)

Ce carnaval est organisé chaque année pendant l'hiver austral. Près de 20 000 spectateurs se rendent au défilé de chars colorés dans la rue principale de Saint-Gilles-les-Bains, qui se termine en début de soirée par l'embrasement du roi Dodo sur la plage des Roches Noires.

Renseignements : Office de Tourisme Intercommunal de l'Ouest - www.ouest-lareunion.com

FÊTE DE LA MUSIQUE (TOUTE L'ÎLE)

Comme partout en France, les villes de l'île s'animent pendant cette journée dédiée à la musique et aux amateurs passionnés. Renseignements : Direction des Affaires Culturelles océan Indien - www.reunion.pref.gouv.fr/drac

FESTIVAL DE L'IMAGE SOUS-MARINE

Ce festival permet au public qui aime dessiner, la plage, l'océan et les poissons, de voir plusieurs projections de films et de multiples photographes sous-marines. Un concours vient récompenser les meilleures réalisations. L'événement donne lieu aussi à des rencontres avec des artistes et à l'initiation à toutes les pratiques plaisancières ou encore à la sensibilisation à l'environnement.



JUILLET

FÊTE DU CHOCA

Durant quelques jours, le choca est mis à l'honneur à l'Entre-Deux. Découverte de nombreuses démonstrations, expositions-ventes et autres animations autour de cette plante reine de la famille des agavacées.

FÊTE DE GUAN DI

La fête de Guan Di est la célébration du guerrier Guan Di devenu Dieu. Chaque année, partout dans le monde, les temples dédiés à ce guerrier s'illuminent et s'animent. La célébration se déroule traditionnellement sur deux jours où l'on retrouve danses des dragons et des lions, troupes de danseurs et d'acrobates, dégustations de mines de longévité et autres plats traditionnels chinois près des pagodes pour le plus grand plaisir des visiteurs. Guan Di est l'occasion pour tous, de mieux connaître la culture de la communauté chinoise.

Renseignements : www.guandireunion.com



© RT / Cédric Péneau



© D.R. / Anakaopress

AOÛT

CIMASALAZIENNE

La Cimasalazienne est la course mythique reliant les trois cirques de l'île : Salazie, Mafate et Cilaos. Le parcours de cette course forme une boucle autour du massif du Piton des Neiges sur 55 kilomètres et 8 000 mètres de dénivelé cumulé en 14 heures maximum.

Renseignements : www.randorunoi.com

ÉTOILES DU TERROIR (LES MAKES/ SAINT-LOUIS)

Le public découvre un village créole où sont proposés des produits du terroir, l'observation du ciel à l'observatoire astronomique des Makes, des activités de loisirs et la valorisation de prestataires touristiques. Renseignements : Office de Tourisme Intercommunal du Sud - www.sud.reunion.fr

FÊTE DU VACOA

Événement incontournable dans le Sud, la fête du Vacoa met à l'honneur une plante endémique et tout un pan de l'artisanat réunionnais. De nombreuses animations sont organisées durant cette fête. Elle célèbre un terroir, des cultures et un savoir-faire traditionnel.



© IRT / Cédric Étienne



© IRT / Stéphane Fournet

FLORE ET HALLE (LE PORT)

Le rendez-vous des amoureux de la nature. Chaque année, la manifestation se caractérise par un parcours poétique, initiatique, ludique, d'éveil, de découverte et d'émerveillement, mettant en alerte, à tout instant, les cinq sens du visiteur.

Renseignements : www.la-halle.com

KWA LA ! FESTIVAL

KwaLa ! Festival est un événement multidirectionnel qui offre la possibilité d'allier l'aspect ludique et festif d'un festival conventionnel à une plateforme d'innovation en proposant non seulement des spectacles ou des installations interactives mais aussi des conférences et des ateliers.

Renseignements : www.kwalafestival.re

TOUR CYCLISTE ANTENNE REUNION

Sous l'égide du Comité Régional de Cyclisme, le Tour Cycliste Antenne Réunion est une épreuve internationale.

SEPTEMBRE

MANAPANY FESTIVAL

Le Manapany Festival se tient tous les ans à Saint-Joseph et allie sport (surf), concert et culture.

Renseignements : www.manapanyfestival.com

PELERINAGE DE NOTRE-DAME DE LA SALETTE (SAINT-LEU)

Le 19 septembre, a lieu le pèlerinage le plus réputé de l'île à la chapelle de Notre-Dame de La Salette, perchée sur une petite colline. C'est un rendez-vous incontournable pour les Réunionnais, ainsi que pour les touristes curieux d'approfondir leurs connaissances sur les cultures locales. Le pèlerinage religieux de la Salette est complété par une fête foraine et par diverses actions de valorisation du patrimoine local.

JOURNÉES EUROPÉENNES DU PATRIMOINE (TOUTE L'ÎLE)

C'est une occasion pour visiter les musées, les demeures créoles et autres monuments qui font la richesse du patrimoine réunionnais.

Renseignements : Direction des Affaires Culturelles Océan Indien - www.reunion.pref.gouv.fr/drac

FESTIVAL KALOO BANG (SAINT-DENIS)

Ce festival de musiques éclectiques à Saint-Denis a lieu au Parc des Expositions, au Barachois et Sainte-Marie. Il se veut à l'image de l'île et de son chef-lieu : métissé et riche de cultures.

Renseignements : www.kaloo bang.re



OCTOBRE

FLORILÈGES (LE TAMPON)

C'est dans la commune du Tampon qui compte le plus d'horticulteurs de l'île qu'a lieu la traditionnelle fête des Florilèges. Des fleurs et des plantes sur les étals, des concerts et animations dans le centre-ville en font son succès.

Renseignements : Destination Sud - www.tampontourisme.re

LE GRAND RAID

C'est l'événement sportif majeur de l'année, attendu par des milliers de raiders locaux, nationaux et internationaux. Cette course qui traverse l'île du Sud au Nord est dénommée justement "La Diagonale des Fous", en raison de son extrême difficulté. En 2016, elle passera à nouveau par le volcan, à travers un parcours de 170 km comptant 11 000 mètres de dénivelé positif.

Renseignements : www.grandraid-reunion.com

DIPAVALI (TOUTE L'ÎLE)

Dans la religion tamoule, cette fête haute en couleurs représente la victoire de la Lumière sur les Ténèbres. Prenez-en plein les yeux en y assistant à la tombée de la nuit. Cet événement majeur de la culture indienne est une des manifestations incontournables de l'île.

Renseignements : Office de Tourisme Intercommunal de l'Est - www.est.reunion.fr

Office de Tourisme Intercommunal du Sud - www.sud.reunion.fr

ZOT MOVIE FESTIVAL (SAINT-PAUL)

"Les pieds dans le sable, la tête dans les étoiles, des images pleines les yeux", tel est le concept du Zot Movie Festival, festival du film de sport extrême de La Réunion, créé pour les passionnés de sport et de sensations fortes. L'événement récompense des courts-métrages à l'occasion d'une projection gratuite sur la plage de Cap Homard.

Renseignements : www.zotmoviefestival.com



NOVEMBRE

FÊTE DU SAFRAN

La Plaine des Grègues à Saint-Joseph s'anime pendant quelques jours pour promouvoir et faire découvrir son curcuma d'excellence, épice incontournable de la cuisine réunionnaise qu'on appelle ici "safran péi".

TROPICA'DINGUE

Mi trail, mi raid multisports, la Tropic'a'Dingue est l'événement sportif le plus dingue et le plus fun de l'île. Les concurrents évoluent en équipe sur un parcours en pleine nature (environ 10km) parsemé d'une vingtaine d'épreuves originales (eau, boue, passages sous-terrain, filets à grimper, marre de pneus ...).

Renseignements : www.tropicadingue.re



© IRT / Lionel Chighi

DÉCEMBRE

MÉGAVALANCHE (SAINT-PAUL/MAÏDO)

La Mégaavalanche est une formule de course de descente dont les particularités tiennent à un départ en ligne (à contrario de l'individuel contre la montre des descentes sprint), sur un parcours long de 15 à 25 kilomètres dans un dénivelé négatif de 2 à 3 milliers de mètres. La course est ouverte aux pros et aux amateurs.

Renseignements :

www.ucc-sportevent.com/megavalanchesaint-paul

FÊTE DU 20 DECEMBRE (TOUTE L'ÎLE)

Appelée aussi la "Fèt' Caf" ou la "Fèt' de la Liberté", en mémoire de l'abolition de l'esclavage, cette fête est, après Noël, la mieux célébrée et la plus populaire de l'île. Toute la population y participe, aux rythmes du Maloya (Patrimoine culturel immatériel de l'Unesco). C'est l'occasion de se raconter des légendes, de préparer des mets typiques (cari, rougail...) et de danser, aux quatre coins de l'île, sur les résonances musicales.

Renseignements auprès de tous les Offices de Tourisme voir coordonnées pages 30 et 31



© IRT / Emmanuel Virin

LIBERTÉ MÉTISSE

L'île de La Réunion est une terre aux mille visages, un métissage qui s'explique par ses quatre siècles d'histoire et la venue de peuples issus des quatre coins du monde (Afrique, Asie, Europe, Inde, Madagascar). Le Festival Liberté Métisse fait référence à un grand moment mémoriel : l'abolition de l'esclavage, ancrée dans l'histoire de La Réunion.

Initié par la Région Réunion en 2010, le Festival Liberté Métisse est un rendez-vous culturel fédérateur, convivial et incontournable. Le public pourra y découvrir des expositions sur la liberté et le métissage ainsi que des animations et concerts gratuits.

Renseignements : www.regionreunion.com

OPEN DE GOLF DE LA RÉUNION (SAINT-GILLES-LES-HAUTS)

Cette compétition fait officiellement partie depuis 2014 des Internationaux de France de double professionnels. Elle se déroule sur les 3 parcours de golf de l'île (Bassin bleu à Saint-Paul, Colorado à Saint-Denis et Golf Club de Bourbon à l'Étang-Salé) et regroupe plusieurs compétitions. L'édition réunit une pléiade de champions de la discipline et de joueurs amateurs, pour une manifestation à la fois professionnelle et conviviale.

Ouverte aux joueurs amateurs licenciés à la Fédération française de golf et aux étrangers, les compétitions s'annoncent très relevées.

Renseignements : www.liguereunionnaisedegolf.net

TOUTE L'ANNÉE

EXPOSITIONS

Dans les bâtiments désaffectés de l'ancienne usine sucrière se sont installés de nombreux ateliers et boutiques. Un joli endroit pour la flânerie, la rencontre avec les artisans et créateurs, qui vous feront partager leur passion.

(Tous les 2^{ème} dimanche de chaque mois. Marché artisanal nocturne au village artisanal de l'Éperon, également tous les 2^{ème} samedis du mois, place du villaz' Artizanal del'Éperon – Chaque mois un concert différent).



© IRT / Studio Lumière



i.R.T (île de La Réunion Tourisme)
À VOTRE SERVICE

- Qui sommes-nous ?
- Des équipes à votre service
- Des outils et supports de promotion

© RT7/Studio Lumière



© IRT / Droneoptère



© IRT / Emmanuel Virin

ÎLE DE LA RÉUNION TOURISME

Organisme institutionnel et véritable maître d'œuvre du marketing touristique de la destination, l'Île de La Réunion Tourisme (IRT) concourt à l'exécution de la politique du tourisme décidée par le Conseil Régional, en concertation avec les partenaires institutionnels et les acteurs professionnels.

Forte d'un savoir-faire et d'une expertise reconnue par les entités et territoires du département, l'IRT est au cœur de la définition et la mise en œuvre de la stratégie touristique régionale.

QUI SOMMES-NOUS ?

Créée le 13 décembre 2007, l'Île de La Réunion Tourisme (IRT) est une association de loi 1901, régie par le code du Tourisme.

Comité Régional de Tourisme (CRT), l'IRT a la spécificité d'exercer également les missions dévolues à un Comité Départemental du Tourisme (CDT).

FINANCEMENT

L'IRT bénéficie de crédits européens en étant financée par le Conseil Régional et reçoit l'appui des prestataires du secteur privé dans le cadre d'opérations menées en partenariat.

OBJECTIFS

Créé en 2007, le Comité Régional du Tourisme de La Réunion, l'Île de La Réunion Tourisme (IRT) a pour mission de mettre en œuvre les grandes orientations de la politique de la Région dans le domaine du tourisme. Dans le cadre de ses attributions, l'IRT participe également à la définition et à la mise en œuvre de la stratégie touristique départementale.

La mission principale de l'IRT est de contribuer à la croissance du nombre de voyageurs qui arrivent à l'Île de La Réunion. Pour servir ses ambitions, l'IRT concentre ses efforts autour de deux leviers principaux :

LA DÉSAISONNALISATION DES ARRIVÉES

- Une volonté de développer les arrivées touristiques, notamment au 1^{er} semestre, en dehors du pic de haute saison (4^e trimestre).

LA DIVERSIFICATION DES CLIENTÈLES

- En fonction des marchés émetteurs : métropolitains, européens, et nouveaux marchés émergents.
- En tenant compte des typologies de voyageurs : ciblage catégories socio-professionnelles, profils comportementaux...

Avec sa position géographique, l'Île de La Réunion mène depuis 2010 une coopération avec les îles voisines de l'océan Indien (Les Seychelles, l'île Maurice, Madagascar, Mayotte, Les Comores) autour du concept des "Îles Vanille".

Cette collaboration permet de démultiplier les investissements pour qu'ensemble, les îles soient plus complémentaires et plus compétitives.



© IRT / Stéphane Michel

CHARTRE DES VALEURS

Consciente de la tâche qui lui a été confiée, l'IRT a adopté une charte de valeurs qui énonce les principes généraux d'éthique de l'association.

Cette charte vise à guider le personnel dans son comportement avec les partenaires, les institutions et les administrations, les concurrents, les fournisseurs, les marchés, les organisations et plus généralement les acteurs du secteur.

La charte des valeurs énonce les principes fondamentaux qui sous-tendent la gouvernance de l'IRT.

L'ÉTHIQUE, PILIER DE NOTRE GOUVERNANCE

L'éthique et les valeurs donnent un sens à nos actions et comportements individuels. La somme de ceux-ci transforme les individualités en une collectivité.

Femmes et hommes de l'IRT ont choisi les six valeurs communes qui constituent le socle de leur action et de leur comportement.

NOS VALEURS HUMAINES : LE RESPECT ET LE PARTAGE AU CŒUR DE NOS ÉCHANGES

Nous encourageons le respect de l'humain, de l'environnement et de la diversité dans un esprit de tolérance et d'entente mutuelle.

Au quotidien, chaque salarié se doit de respecter le travail de ses collaborateurs et de ses interlocuteurs extérieurs.

Vecteur d'échange, de proximité et de confiance, nous considérons le partage comme facteur indispensable à l'enrichissement personnel et professionnel de chacun d'entre nous. Pour atteindre les objectifs que nous nous sommes fixés, chacun est encouragé à partager ses connaissances et ses expériences au-delà de son service et de son pôle, en toute circonstance.



© IRT / Droneoptère

NOS VALEURS OPÉRATIONNELLES : LA QUALITÉ DE NOS ACTIVITÉS COMMUNICATION

Nous nous appliquons à communiquer de façon adéquate en interne et en externe auprès de nos financeurs, des institutionnels, des professionnels du secteur et des touristes, résolu à faire preuve de transparence et être un interlocuteur de confiance. Outil indispensable à la réalisation de nos ambitions, nous l'utilisons à bon escient pour échanger, informer et promouvoir.

PROFESSIONNALISME

Parce que nous nous devons d'être un maillon de qualité dans la chaîne du tourisme réunionnais, nous nous efforçons de faire preuve de professionnalisme dans notre savoir-être, notre savoir-faire et notre faire-savoir. Nous nous assurons que les tâches effectuées ont été correctement menées, dans le respect des consignes données.

EFFICACITÉ

Notion fondamentale que nous prévalons pour permettre le bon fonctionnement de l'association et l'avancement des tâches quotidiennes. Nous privilégions l'entraide et le travail en équipe pour optimiser l'efficacité de nos actions.

RESPONSABILITÉ

Par la vocation de l'IRT, nous sommes responsables de l'image de notre île, de sa notoriété et de nos actes, notamment envers nos financeurs et partenaires. Nous avons la responsabilité de développer un tourisme responsable, respectueux des populations réunionnaises et de leur diversité, des territoires visités ainsi que des voyageurs.



© IRT / Luc Allegre



© IRT / Luc Allègre

COMPOSITION

PRÉSIDENTIE ET DIRECTION GÉNÉRALE

Présidée par Monsieur Stéphane Fouassin, l'IRT est composée d'une équipe de direction désireuse d'insuffler une dynamique novatrice en son sein et d'y intégrer au mieux les professionnels du tourisme tout en favorisant les synergies entre ces derniers.

Outil institutionnel chargé de la politique touristique en matière de développement, d'aménagement et de promotion de La Réunion, l'IRT travaille en étroite collaboration avec l'ensemble des acteurs touristiques dans le cadre d'une approche marketing territoriale au bénéfice de la destination Réunion.

AINSI, LA DIRECTION GÉNÉRALE

- Propose au Conseil d'Administration la stratégie touristique et en assure sa mise en œuvre en parfaite cohérence avec les objectifs fixés.
- Manage les équipes et évalue les résultats obtenus.
- Assure la mise en synergie des acteurs du tourisme, représente et effectue la promotion de la destination.
- Anime et coordonne le réseau des opérateurs touristiques réunionnais (publics ou privés).
- Anime l'Observatoire du tourisme ainsi que le site www.observatoire.reunion.fr

Président : Stéphane Fouassin
Contact Président : presidence@reunion.fr
Direction Générale
Contact : direction@reunion.fr

Une équipe complète de 90 personnes œuvre à la réalisation de ces objectifs, à travers une organisation en 4 pôles distincts.

LA DIRECTION INGÉNIERIE ET DÉVELOPPEMENT

- Éclaire les acteurs sur les tendances du marché.
- Accélère l'adaptation de l'offre touristique par l'accompagnement des porteurs de projets.
- Assure la mise en réseau des professionnels par le développement et l'assistance à maîtrise d'ouvrage.
- Effectue des analyses et des recommandations en matière d'innovation touristique.

Contact de la direction : ingenierie@reunion.fr

LA DIRECTION MARKETING ET COMMUNICATION

- Effectue la promotion de la destination et de la marque touristique de la destination Réunion.
- Renforce l'attractivité, l'image et la notoriété de la destination au moyen des différents supports de communication et en particulier des TIC.
- Développe des supports de communication et de promotion
- Anime les sites Internet et les réseaux sociaux.
- Assure la formation des professionnels du voyage.
- Anime et dynamise les différents réseaux : réseaux de vente, ambassadeurs, médias, partenaires institutionnels et privés.

Contact de la direction :

- pour l'île de La Réunion : marketing@reunion.fr
- pour Paris : irtparis@reunion.fr
- pour l'Allemagne : irtallemagne@reunion.fr

LA DIRECTION INFORMATION ET COMMERCIALISATION

- Informe et commercialise l'offre touristique.
- Développe et met à disposition des clientèles et des partenaires une plateforme d'information et de commercialisation spécialisée et mutualisée.
- Assure la mise en réseau commerciale des professionnels.
- Gère et anime le site boutique : www.explorelareunion.com
- Assure la formation, le soutien aux agences réceptives, prestataires et Offices du Tourisme
- Apporte des conseils personnalisés.

Contact de la direction : info-com@reunion.fr

LA DIRECTION ADMINISTRATIVE ET FINANCIÈRE

- Optimise et alloue de façon efficiente les ressources humaines et financières dans le respect des grands équilibres internes.
- Assure et développe les moyens humains, logistiques, informatiques et juridiques nécessaires au fonctionnement optimal de la structure.
- Développe techniquement les sites Internet, applications et autres supports digitaux.
- Gère les procédures d'achat de biens et de services ainsi que la gestion administrative et juridique.
- Assure la gestion administrative, comptable et financière.

PRÉSENCE DE L'IRT

En dehors de l'île de La Réunion, l'IRT dispose d'équipes à votre service, réparties en France Métropolitaine, en Europe et en Asie. Elle vous propose également des outils d'information et de promotion de cette destination d'exception. Retrouvez-nous près de chez vous ou sur les réseaux sociaux !



© IRT / Stéphane Godin

DES ÉQUIPES À VOTRE SERVICE

À L'ÎLE DE LA RÉUNION

4 rue Jules Thirel
Immeuble La Balance, Bat B
CS 61087
97864 Saint-Paul CEDEX
Tél. +262 (0)262 90 78 78
Fax : +262 (0)2 62 21 00 21
contact@reunion.fr
www.reunion.fr

PLATEFORME INFORMATION ET DE RÉSERVATION ÎLE DE LA RÉUNION

N° d'immatriculation : IM974110007
Fax : +262 (0)2 62 41 84 29
resa@reunion.fr

EN EUROPE

À PARIS
10 place de Catalogne
75014 Paris
Tél. +33 (0)1 40 75 02 79
Fax : +33 (0)1 40 75 02 73
irtparis@reunion.fr

EN ALLEMAGNE

Fremdenverkehrsamt der Insel
La Réunion
Güterplatz 6
D-60327 Frankfurt a. M.
Tél. +49 (0)69 97 323 171 0
Fax : +49 (0)69 97 323 171 9
insel-la-reunion@reunion.fr
www.insel-la-reunion.com



© IRT / Droneoptere



© IRT / Frog974photographies



À VOTRE DISPOSITION...

LES OUTILS ET SUPPORTS DE PROMOTION

FILM DE PROMOTION

Disponible et téléchargeable en différentes versions sur Youtube ou sur notre site reunion.fr
www.youtube.com/user/ReunionTourisme
www.reunion.fr/modules/videotheque.html

DOCUMENTS GÉNÉRIQUES

Manuel des Ventes, cartes, guides, affiches sur demande à l'adresse suivante :
irtparis@reunion.fr ou téléchargeables sur pro.reunion.fr

DOSSIERS DE PRESSE

En français, anglais, allemand

NEWSLETTERS

Pros et presse

PHOTOTHÈQUE

Accès sur apro.reunion.fr/media/phototheque

LES RÉSEAUX SOCIAUX

Devenez fan de l'île de La Réunion sur tous nos réseaux sociaux :

 www.facebook.com/ReunionTourisme

 www.youtube.com/ReunionTourisme

 twitter.com/ReunionTourisme

LES APPLIS IPHONE, IPAD ET ANDROÏD

Où que vous soyez, avec un iPhone, un iPad, ou un smartphone Android, vous trouverez l'application pour garder l'île de La Réunion à portée de vue !

Panoramas à 360°, des infos, des adresses... !

Téléchargez gratuitement nos applis :

Île de La Réunion Tourisme, Vidéos et photos 360 sur l'App Store ou sur Play Store.



SUIVEZ TOUTE L'ACTU ET LES ACTIONS AU QUOTIDIEN

Pour cela enregistrez-vous une fois, et obtenez vos codes afin de vous authentifier à chaque fois que vous souhaitez accéder à cet espace pro. Vous avez un souci technique ?

Contactez-nous par mail à informatique@reunion.fr



- | | | | | |
|---|------------------------|---------------------------------|---------------------------------|------------------------------|
| ● Villes - Villages - Lieux-dits | 🏠 Hôtel | 🚁 Hélicoptère/Hélistation | 🌲 Parcours acrobatique en forêt | ⚙️ Randonnée 4x4 |
| 🚗 Routes Nationales | ✈️ Aéroport | 🏊 Aéro club | 🎣 Pêche au gros | 🛤️ Remise en forme/bien-être |
| 🛣️ Routes Départementales | 🏊 Bassin de baignade | 🗺️ Informations touristiques | 🏖️ Plage | 🚶 Station Trail |
| 🛤️ Routes secondaires et forestières | 🪄 Canyoning | 🛶 Jet ski | 🌊 Plongée | 🚇 Tunnels de lave |
| 🌿 Parc national, bien du patrimoine mondial de l'UNESCO | 🪄 Chute libre | 🚤 Loisirs nautiques | 🏔️ Point de vue | 🚁 ULM |
| 🌊 Réserve naturelle marine de La Réunion | 🧗 Escalade/Via ferrata | 🪂 Parapente site de décollage | 🌊 Promenade en mer | 🚴 Vélo Tout Terrain |
| | 🌊 Eaux-vives | 🛬 Parapente site d'atterrissage | ⚓ Port/Port de plaisance | 🏠 Visites |
| | 🏌️ Golf | 🎡 Parc de loisirs | 🐎 Randonnées équestres | |



ÎLE DE LA RÉUNION TOURISME

Île de La Réunion

Tél. +262 (0)262 90 78 78
contact@reunion.fr
reunion.fr

Antenne Paris

Tél. +33 (0)1 40 75 02 79
Fax +33 (0)1 40 75 02 73
irtparis@reunion.fr



Cette campagne
de promotion
est cofinancée par
l'Union européenne



Le programme d'actions FEDER 2018 de l'Île de la Réunion Tourisme,
est cofinancé par l'Union européenne et la Région Réunion.